ΕΥΒΟΙΑΣ
ΝΕΑ ΓΝΩΜΗ
eneagnomi.gr
Κάτι για το Weekend!

FREE PRESS
ΚΑΘΕ 1Η & 15 ΣΕ ΟΛΗ ΤΗΝ ΕΥΒΟΙΑ
& ΟΛΟ ΤΟ ΜΗΝΑ ΣΤΑ ΠΕΡΙΠΤΕΡΑ ΜΕ 0.50Ε
ΕΚΔΟΤΗΣ: AVANTES A.M.K.E.
ΔΙΕΥΘΥΝΤΗΣ: Petsavas Giorgos
info@eneagnomi.gr
☎ 69 77 74 74 78

ΟΙ ΝΕΚΡΟΘΑΦΤΕΣ ΤΟΥ ΠΑΣΟΚ

Φίλες κ Φίλοι ΆΒΑΝΤΕΣ, Καλώς Ανταμώσαμε

Μακάρι να ξεκινούσα με οποιοδήποτε κύριο ΆΡΘΡΟ εκτός από αυτό την καταρράκωση του Πολυβασανισμένου ΠΑΣΟΚ εκ των Έσω ... δηλαδή από στελέχη όπως διατείνονται ... αλλά όποιο κόμμα έχει τέτοια στελέχη τι να τους κάνει τους "Εχθρούς"... Ακόμη κ οι Σύγχρονοι Αντίπαλοι χτυπάνε στα ΙΣΙΑ κ όχι Πισώπλατα...

Έχουμε κ λέμε λοιπόν : Οι Αλέξανδρος Χ. Θεοδώρου ο κ επονομαζόμενος Πορφυρογέννητος λόγω του επιτυχημένου επαγγελματικά πατρός του 2ος κ εφιδρωμένος κ ο κ. Τάρτης Αθανάσιος 3ος κ κατά ιδρωμένος στις Εθνικές εκλογές του 2023 που Εμφανίστηκαν ως Αυτόκλητοι Σωτήρες του Κινήματος με Περγαμηνές ΜΌΝΟ την οικονομική τους κατάσταση για τα Οποία η Αείμνηστη Φώφη Γεννηματά δεν "τσίμπησε" κ δεν τους περιμάζεψε, αλλά Ο Πρόεδρος Ανδρουλάκης τους έδωσε την ευκαιρία να θέσουν τους εαυτούς τους στην κρίση του διαλυμένου ΠΑΣΟΚ κ μπήκαν στον Αγώνα αντί πόρτα – πόρτα – σπίτι – σπίτι τρέχανε σε Ξωκλήσια , Εσπερινούς κ Μνημόσυνα κ στις Λαϊκές Αγορές κ τα Δημοσιοποιούσανε για να σοφατίσουνε το image τους με το Αζημίωτο στα Portalia της Χαλκίδας. Στέλνοντας μηνύματα Αλληλεγγύης Σύμπνοιας προς τον Κόσμο κ πως Ενστερνίζονται τα ίδια Οράματα κ Ιδανικά με τους Συν Υποψηφίους τους κ ΟΛΟΙ ΜΑΖΙ θα ανέβαζαν ξανά τον Πράσινο ήλιο της Δικαιοσύνης στο θρόνο της καρδιάς τους ... Πλην όμως όπως αποδείχτηκε πως κ ο Κόσμος του ΠΑΣΟΚ δεν "τσίμπησε" από αλάνθαστο ένστικτο κ η πλειοψηφία σοφά σκεπτόμενη προτίμησε – αποφάσισε κ επέλεξε να στείλει στην Βουλή να μας εκπροσωπήσει η σοβαρότερη επιλογή στην Ιστορία του Κινήματος στο Νησί μας, την Επιστήμονα, Ιατρό Γυναικολόγο στο Γ.Ν.Χαλκίδας αλλά κ σπουδαίο Άνθρωπο- την Συν Υποψήφια τους κα ΚΑΖΑΝΗ ΑΙΚΑΤΕΡΙΝΗ.

Όμως ως Συνήθως για τους "Παρτάκηδες" που χώνονται στα κόμματα, Περιφερειακά κ Δημοτικά σχήματα για την "κονόμα" θα έπρεπε να ξέρουν κ πως ελλοχεύει ο κίνδυνος να πιούν το Πικρόν ποτήριον αν ο Λαός αφυπνιστεί, κ πως θα πρέπει να το γευτούν ως τον πάτο όπως εν προκειμένω, κ επειδή το " Γαρ της Θλίψεως γεννά Παραφροσύνη" περιέπεσαν σε Κατάθλιψη γιατί οι έρμοι ονειρευόντουσαν – χωρίς τον ξενοδόχο (τον Χιλιοβασανισμένο κόσμο του ΠΑΣΟΚ) Μετακλητούς, Ασφάλειες, Κοινωνική Καταξίωση, πρώτη Μούρη στις Εθνικές κλπ Εορτές και επιδόθηκαν ως τρωκτικά στο Σκοτάδι να ΑΚΥΡΩΣΟΥΝ την ΕΚΛΟΓΗ της κας ΚΑΖΑΝΗ ψάχνοντας για αφορμή κ αιτία στον φάκελο της Υποψηφιότητας της .

Και κατά τον Μαστρογιάννη κ το κοπέλι, Ανακάλυψαν πως για τις Επαναληπτικές Εκλογές την επόμενη Κυριακή δεν κατέθεσε Αίτηση Παραίτησης !!!!

ΘΕΕ ΜΟΥ, ...ΠΩΣ ΚΡΑΤΑΣ ΞΕΚΑΡΦΩΤΑ ΤΑ ΚΕΡΑΜΙΔΙΑ .....

Άγνοια Νόμου??? Λάθος ερμηνεία??? Από την συσκότιση του μυαλού τους ???

Δεν μπαίνω στα χωράφια της Ψυχιατρικής Επιστήμης ...

ΦΑΝΗΣ ΣΠΑΝΟΣ

Οδηγεί την κούρσα κι κόβει το νήμα απο την πρώτη Κυριακή !!!

ΓΙΩΡΓΟΣ ΣΠΥΡΟΥ

Επιτίθεται με όλες του τις δυνάμεις!

ΕΛΕΝΑ ΒΑΚΑ

Διεκδικεί δεύτερη θητεία με Αξιώσεις!

Συνέχεια στη ΣΕΛΙΔΑ 2

το αποτέλεσμα θα δείξει το μέγεθος της ζημιάς μάλλον πρόκειται για Ανίατη ...
Και ψάχνοντας κ ψάχνοντας τις δικονομικές πλευρές του Κακουργήματος !!! που είχε περιπέσει ο Νομικός Σύμβουλος της κας Καζάνη να μην της υποβάλει μια πανομοιότυπη Παραίτηση επί της προ 7 ημερών Παραίτησης από το Γ.Ν.Χαλκίδας που είναι η Οργανική της θέση, Αγνοώντας πως ο Άρειος Πάγος δεν ταλαιπωρεί με περιττή γραφειοκρατία να κάνουν μια παραίτηση επί παραιτήσεως, αν η Εκλογική Αναμέτρηση πάει στην Δεύτερη Κυριακή ... Αλλά μην ροτόντας κανέναν Νομικό ελλείψει βασικών γνώσεων αποφάσισαν κ προσέφυγαν στον Άρειο Πάγο να προσβάλουν την εκλογή της Συν υποψηφίας τους κ αν γίνει δεκτή η διαδικασία είναι πως την θέση της αναλαμβάνει ο επόμενος στην σειρά εκλογής , εν προκειμένω ο κ. Θεοδώρου ο οποίος κ είναι πανέτοιμος – είχε ράψει μπλε κοστούμι γιατί είχε καβαλήσει το καλάμι από το λιβάνισμα των sites της Χαλκίδας κ όχι από την υποδοχή του κόσμου ....
Μετά τις επερχόμενες εκλογές Περιφερειακές κ Δημοτικές εκλογές κ πριν τα Χριστούγεννα η Δικαιοσύνη – ο Άρειος Πάγος, θα τους τρίψει τα χρησιμοποιημένα Σφουγγαρόπανα στη Μούρη ...
Αλλά Φίλες/φίλοι Άβαντες , λέω πως Δικολαβικά ας πούμε ότι οι ''ΛΕΒΕΝΤΕΣ" ανακάλυψαν την την πυρίτιδα, δεν καταλαβαίνουν το αποτέλεσμα μιας τυχόν θετικής απόφασης??Δηλαδή τι θα κάνουν, θα Τυμβορυχήσουν πάνω στο Έρμο το ΠΑΣΟΚ – δεν σκέφτονται πως θα Αυτοκτονήσουν δια παντός κ από αυτό κ από κάθε άλλη Πολιτική στέγη στην Ζωή τους ???
Αναρωτιέμαι λοιπόν τι προσμένουν κ τι πρόκειται να πράξουν οι Ακατανόμαστοι, θα πάει να ορκιστεί Βουλευτής ο Πορφυρογέννητος ???
Ονειρεύονται ακόμη Προσωπική Ασφάλεια κ Μετακλητούς???
Δεν αντιλαμβάνονται πως δεν υπάρχει χειρότερο ΦΤΥΣΙΜΟ για το Εκλογικό Σώμα κ κυρίως προς τους Ανθρώπους που έχουν ακόμη την φωτογραφία του ΑΝΤΡΕΑ στο εικονοστάσι ???
Δεν ξέρουν πως το ΝΟΜΙΜΟ ΔΕΝ κ ΗΘΙΚΟ ??? ΑΝ ΟΧΙ - ας ρωτήσουν τον κ. Γιώργο Βουλγαράκη υπουργό κ Στέλεχος της Ν. Δημοκρατίας ο οποίος για το θέμα – Σκάνδαλο που είχε διχάσει την κοινωνία κ κυρίως την Βόρεια Ελλάδα που η σύζυγος του είχε κάνει τα εκατοντάδες Συμβόλαια του Αγίου όρους τόλμησε να πει, επειδή το Άγιον Όρος την είχε επιλέξει με ένα διαγωνισμό ΝΤΕΜΕΚ πως οι πράξεις ήταν Νόμιμες κ πως το ΝΟΜΙΜΟ είναι κ ΗΘΙΚΟ !!
Το βράδυ το είπε κ το πρωί παρέδιδε το Υπουργείο Δημόσια Τάξης κ το Κόμμα κ βολοδέρνει αν θέλουν να το ρωτήσουν στον Δήμο Αθηναίων ως παρείσακτος Δημοτικός Σύμβουλος παίζει τάβλι με τους κλητήρες .....
Το Ξαναλέω, Αναρωτιέμαι, τι προσμένουν κ τι πρόκειται να πράξουν θα πάει να ορκιστεί Βουλευτής ο Πορφυρογέννητος???
Ονειρεύονται ακόμη Προσωπική Ασφάλεια κ Μετακλητούς???
Δεν αντιλαμβάνονται πως δεν υπάρχει χειρότερο ΦΤΥΣΙΜΟ για τους Ανθρώπους που έχουν ακόμη την φωτογραφία του ΑΝΤΡΕΑ στο εικονοστάσι του σπιτιού ??? Θα δεχτούν αυτοί στέλνουν στην Βουλή την ποιο Άξια κ Ικανή κατά την γνώμη τους κ με δικονομικό μπουρδούκλωμα οι "Συν Υποψήφιοι" να στέλνουν τον Έσχατο ??? Μα αν ο Νόμος είναι παρά-νομος η ΜΗ Εφαρμογή του είναι ΚΑΘΗΚΟΝ !!!
Αλλά Φίλες κ Φίλοι ας πούμε με την Προσωπική Ασφάλεια που Ονειρεύονται πως θα αποκτήσουν, θα γλυτώσουν το Λιντσάρισμα, από το Ηθικό Στραπατσάρισμα της Οργάνωσης που βρίσκετε σε αναμμένα κάρβουνα – κ πολύ κακώς που δεν έχει ακόμη θέσει ΘΕΜΑ ΔΙΑΓΡΑΦΗ τους , προφανώς περιμένει την Απόφαση της Δικαιοσύνης για να μην προσάψουν κ σε αυτούς ότι κινούνται Ιδιοτελώς ...
Άρα κ αν λέω φύγει Νύχτα για να Ορκιστεί, πως κ από που θα επιστρέψει ???
Από ποια γέφυρα ???
Εδώ αλλάζει κ το γνωμικό σε " Όποιος του μέλη να πάει από Γέφυρα, ποτέ του δεν πεθαίνει" .....
Απαντήστε κ εσείς κάθε άποψη σεβαστή κ επί του επιχειρούμενου "Δικολαβικού Πραξικοπήματος" κ ως προς την εφημερίδα, προτάσεις κ Ευχές δεκτές μέχρι κ Μηνύσεις ..
Χωράει ακόμη πολλές ο φάκελος μου έως ότου έχει ακόμη Λαδάκι το καντήλι μου, Αλλά για μένα "από τέτοιους" όπως υπονόησαν λέγοντας μου " Αν το ανεβάσεις αυτό το λόγο θα έχουν τα Δικαστήρια" ... είναι Τίτλοι Τιμής όπως κ για τις απειλές που δέχτηκα τηλεφωνικά αμέσως μόλις τους έστειλα το άρθρο από Δημοσιογραφική Δεοντολογική Ευγένεια όπως έκανα κ θα κάνω πάντα, να ρωτάω κ την άλλη πλευρά, παρότι στην προκειμένη περίπτωση δεν αφορά για κάτι που κάποιος τους κατηγορεί αλλά έχουν διαπράξει την "Πατάτα" που θα τους κατατρέχει σε όλη τους την Ζωή, δεν λέω Πολιτική Σταδιοδρομία αυτή πέταξε εσαεί.
κ σας λέω ότι ακριβώς τους είπα: 50 Χρόνια δεν φοβήθηκα τα Λιοντάρια , θα σκιαχτώ τα βατράχια ??? Καλά να είμαστε να τα λέμε τώρα που επέστρεψα στην Αβαντίδα – την Χαλκίδα την πόλη επέλεξε κ έζησε ο Προπάππος μου Αναγνώστης Πετσάβας που ήρθε από το χωριό Σφηκιά λίγο έξω από την Βεργίνα κ βοήθησε την Επανάσταση μέσω Αράχωβας όπου εκεί έχασε τα δυο αδέρφια του κ εδώ ως Οπλαρχηγός κ αργότερα που δημιουργήθηκε ο τακτικός Στρατός ως Πεντακοσίαρχος μαζί με τους Φίλους του κ Συναγωνιστές Νικόλαο Κριεζώτη κ Αγγελή Γοβγίνα (Γοβιό) κ.α.λ.

Περισσότερα στην Wikipedia

Με Εκτίμηση Πετσάβας Γιώργος
Ν. Εκπρόσωπος της AVANTES
a.m.k.e – VORIAEVIA SOS
petsavas@gmail.com
tel: 6977747478

Οι υποψήφιοι δήμαρχοι Χαλκιδέων

Τέσσερις είναι οι υποψήφιοι δήμαρχοι Χαλκιδέων που θα διεκδικήσουν την δημοτική αρχή στις επικείμενες αυτοδιοικητικές εκλογές της 8ης Οκτωβρίου 2023. Η νυν δήμαρχος Χαλκιδέων Έλενα Βάκα θα διεκδικήσει για δεύτερη τον δημαρχιακό θώκο. Οι νέοι υποψήφιοι δήμαρχοι θα είναι η επικεφαλής του συνδυασμού ΝΕΑ ΠΟΛΗ Άννα Παππά, ο επικεφαλής του συνδυασμού ΑΜΕΣΑ – Νέο Ξεκίνημα Γιώργος Σπύρου, και η επικεφαλής του ψηφοδελτίου της Λαϊκής Συσπείρωσης Γρανέτα Τσιβίκα. Ελπίζουμε να διεξάγουν έναν Αγώνα με ύφος κ ήθος που αρμόζει στον Πολιτισμό μας ώστε κ την επόμενη ημέρα που θα πρέπει να Συνεργαστούν για το καλό της Χαλκίδας μας, 'να μιλιόμαστε κ να μην αλλάζουμε πεζοδρόμιο.

ΕΧΟΥΜΕ Κ' ΛΕΜΕ
ΒΑΛΤΕ ΤΩΡΑ ΠΟΥ ΓΥΡΙΖΕΙ
08.10.2023

Σύμφωνα με τα επίσημα στοιχεία από το υπουργείο Εσωτερικών, περισσότεροι από 150.000 άνθρωποι, όσο ο πληθυσμός μιας μεγάλης πόλης, θα δώσουν τη μάχη του σταυρού στις αυτοδιοικητικές εκλογές.Με περισσότερους από 1.200 δημοτικούς συνδυασμούς και 78 περιφερειακούς συνδυασμούς ανά την επικράτεια.Οι δημοτικοί και κοινοτικοί σύμβουλοι ξεπερνούν τις 140.000, ενώ οι περιφερειακοί τις 7.000 και κάτι.Δυσκολία μεγάλη στη συμμετοχή των γυναικών λόγω της ποσόστωσης του 40%, αλλά και πολύ μεγάλη η συμμετοχή του ανδρικού πληθυσμού.Υπάρχουν 18άρηδες υποψήφιοι αλλά και ένας 102 ετών! Κανονικά θα πρέπει να εκλεγεί χωρίς σταυρό για την όρεξη και τη διάθεσή του. Μπήκαμε στην τελική ευθεία των αυτοδιοικητικών εκλογών και οι υποψήφιοι τα δίνουν όλα: συνεντεύξεις, ομιλίες, συγκεντρώσεις και πλήθος υποσχέσεων. Κομματικοί υποψήφιοι αλλά και «αντάρτες» που ρισκάρουν να βρεθούν εκτός των κομμάτων τους αν κατέβουν σε ψηφοδέλτια που δεν στηρίζει η παράταξη. Πανσπερμία υποψηφίων για μια θέση εξουσίας.Τα «ατού» των νικητών.Επικοινωνιακή ευκολία, αβίαστη κοινωνικότητα, αμεσότητα, συγκροτημένο λόγο και ευχάριστο χαμόγελο.2. Στις αυτοδιοικητικές εκλογές επιλέγουμε τους τοπικούς άρχοντες για να βελτιώσουν την ποιότητα της ζωής μας και όχι για να στείλουμε πολιτικά μηνύματα. Το καθένα με τη σειρά του, στην ώρα του! 3. Ο μεγάλος αριθμός υποψηφίων σε ένα ψηφοδέλτιο θα αναγκάσει τους ψηφοφόρους, για ευκολία, να έχουν «σταυρωμένο» το ψηφοδέλτιο στην τσέπη τους από το σπίτι. 4. Και στις αυτοδιοικητικές εκλογές οι πολίτες ψηφίζουν με προσδοκίες αγοράζοντας ελπίδα. 5. Σε κάθε κυβέρνηση την καλύτερη αντιπολίτευση την κάνουν τα ακραία καιρικά φαινόμενα.6. Στην πολιτική πάντοτε η ευθύνη είναι αντικειμενική, τα υπόλοιπα είναι θέμα δικαιοσύνης.7. Στην πολιτική πολλές φορές, όταν σημαίνεις τα αυτονόητα, είναι σαν να πηγαίνεις κόντρα στο ρεύμα. 8. Οι λίγοι και εκλεκτοί οδηγούν τον κόσμο, οι υπόλοιποι επικαλούνται την πλειοψηφία.9. Στην πολιτική, όπως και στη ζωή, όταν παίρνουμε λάθος απαντήσεις ίσως να βάζουμε λάθος ερωτήσεις. Ας αναρωτηθούμε!

10. Αν θέλετε να κερδίσετε εκλογές, κερδίστε τους νέους και φέρτε τους στην κάλπη. !!!

Χαρούλα Μηχαλάκη

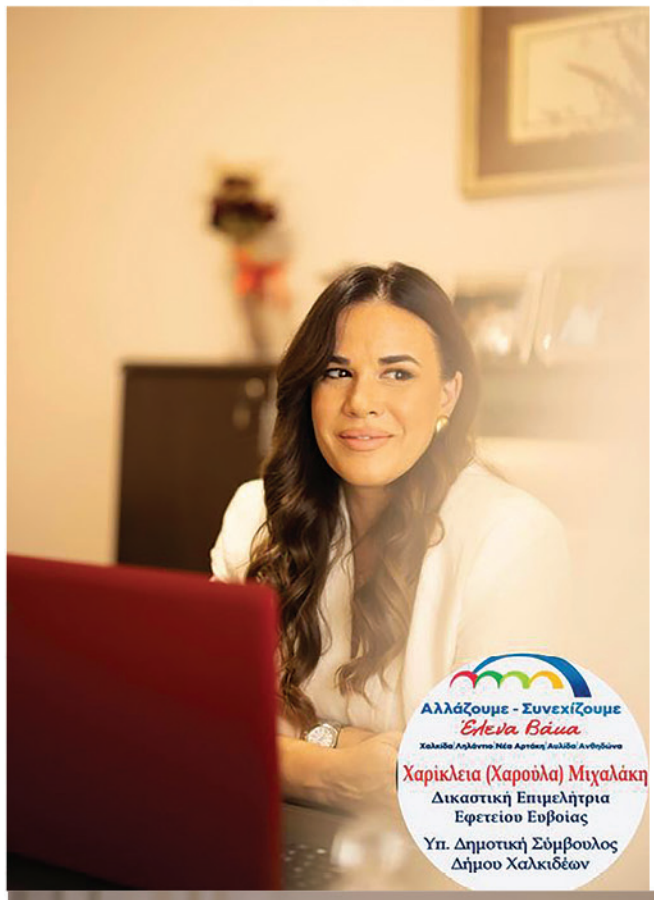

Για πρώτη φορά αποφάσισα να συμμετέχω στις επερχόμενες αυτοδιοικητικές εκλογές που θα διεξαχθούν στις 8 Οκτωβρίου, ως Δημοτική Σύμβουλος του Δήμου Χαλκιδέων με τον συνδυασμό «Αλλάζουμε-Συνεχίζουμε» και την νυν Δήμαρχο Έλενα Βάκα. Η στήριξή σας για εμένα ειναι ιδιαίτερα σημαντική, καθώς με την ψήφο σας, θα μου δοθεί η ευκαιρία να συμμετέχω ενεργά στη βελτίωση της ποιότητας ζωής των συμπολιτών μας και να ανταποκριθώ στις αυξημένες ανάγκες του Δήμου μας για μια καλύτερη πόλη! «Το όραμά μου για τον Δήμο μας εντοπίζεται στην βελτίωση της ζωής των δημοτών μας με μια ολιστική προσέγγιση των προβλημάτων τους.Κέντρο μας πρέπει να είναι ο άνθρωπος και οι ανάγκες του, του απλού δημότη, του γονιού, του ηλικιωμένου, του παιδιού, του επισκέπτη, του συνανθρώπου μας με κάθε είδους αναπηρία.Επιθυμώ να συνδράμω σε παρεμβάσεις που θεμελιώνουν το δικαίωμα του δημότη και της δημότισσας για μια λειτουργική ζωή στο Δήμο μας με αλληλεγγύη προς τον συνάνθρωπο και αγάπη για τη ζωή και τον πολιτισμό του τόπου μας». Χαρίκλεια (Χαρούλα) Μιχαλάκη-Υποψήφια Δημοτική Σύμβουλος Δ.Ε. Χαλκιδέων Η Χαρίκλεια (Χαρούλα) Μιχαλάκη γεννήθηκε στη Χαλκίδα Ευβοίας, όπου κατοικεί μέχρι σήμερα και συγκεκριμένα στη περιοχή Κανήθου. Ασκεί τα καθήκοντα του Δικαστικού Επιμελητή από το έτος 2009 και είναι διορισμένη στη Περιφέρεια του Εφετείου Ευβοίας. Είναι παντρεμένη με τον Στρατιωτικό Χαράλαμπο (Χάρη) Καρατζά και είναι μητέρα ενός παιδιού. «Αγαπώ την πόλη μου και θέλω, με τις όποιες δυνάμεις μου, να συμμετάσχω στην προσπάθεια να γίνει μια πόλη όμορφη, ασφαλής και ενδιαφέρουσα για τους κατοίκους και τους επισκέπτες της. Μια πόλη, όπου θα νιώθει ευχάριστα να ζει κανείς! Για το σκοπό αυτό, θα είμαι υποψήφια δημοτικός σύμβουλος στο Δήμο Χαλκιδέων, με την ομάδα των ανθρώπων που έχω πίστη ότι μπορούν να τα καταφέρουν. Με τον συνδυασμό «Αλλάζουμε-Συνεχίζουμε» και την Έλενα Βάκα!»

ΓΙΩΡΓΟΣ ΣΠΥΡΟΥ

Η δημοτική κίνηση Άμεσα – Νέο Ξεκίνημα με υποψήφιο Δήμαρχο τον Γιώργο Σπύρου κατέθεσε το ψηφοδέλτιό της στην ηλεκτρονική πλατφόρμα του Υπουργείου Εσωτερικών.Ο επικεφαλής και υποψήφιος Δήμαρχος Δήμου Χαλκιδέων Γιώργος Σπύρου έκανε την ακόλουθη δήλωση:
«Καταθέσαμε πριν από λίγο το ψηφοδέλτιο νίκης του συνδυασμού μας «ΑΜΕΣΑ ΝΕΟ ΞΕΚΙΝΗΜΑ».
Ένα ψηφοδέλτιο πλήρες και αντιπροσωπευτικό, που αποτελείται από 258 εθελοντές, πολλοί εκ των οποίων χρειάστηκε να αντισταθούν σε πιέσεις και να κλείσουν τα αυτιά τους σε «σειρήνες» για να φτάσουμε μέχρι εδώ. Ένα ψηφοδέλτιο πανέτοιμο για τον ευγενή αγώνα που δίνουμε με σκοπό την ποιοτική αναμόρφωση του δήμου μας και της ζωής των δημοτών. Μας καθοδηγεί η επιτακτική ανάγκη, να τεθεί επιτέλους τέλος στην παρακμή.
Να γίνει μια νέα αρχή για ένα δήμο που μας αξίζει και μας κάνειυπερήφανους.Καλούμε όλους όσους πιστεύουν ότι δεν υπάρχει άλλος χρόνος για χάσιμο, να έρθουν μαζί μας σε αυτόν τον όμορφο και καθαρό αγώνα για έναν Δήμο αντάξιο της ιστορίας και της προοπτικής του!»

Παναγιώτης Τζαφέρος

Η δημοτική κίνηση Άμεσα - Νέο Ξεκίνημα με υποψήφιο Δήμαρχο τον Γιώργο Σπύρου έχει τη χαρά να παρουσιάζει την υποψηφιότητα του κ. Παναγιώτη Τζαφέρου, ο οποίος ενώνει τι δυνάμεις του με τη δημοτική ομάδα, για να μπει οριστικό τέλος στην υπάρχουσα παρακμή των χαρισματικών περιοχών του Δήμου μας. Βιογραφικό σημείωμα του Παναγιώτη Τζαφέρου.
Ο Παναγιώτης Τζαφέρος γεννήθηκε και μεγάλωσε στη Χαλκίδα. Είναι παντρεμένος με τη Δέσποινα Αντωνιάδη και έχει ένα γιο το Λογιστή - Φοροτεχνικό Γιώργο Τζαφέρο. Έχει πτυχίο στο Δημόσιο Δίκαιο και Πολιτικών Επιστημών του ΕΚΠΑ και στο Νομικό Τμήμα του ΕΚΠΑ. Διετέλεσε Διοικητής του Γενικού Νοσοκομείου Χαλκίδας, Καρύστου και Κύμης με σημαντικές επιτυχίες όπως: την ολοκλήρωση του Νέου Νοσοκομείου Χαλκίδας μέσω της υπαγωγής σε χρηματοδότηση - επιχορήγηση του από Ευρωπαϊκά κονδύλια, με τις πλέον άρτιες κτιριακές εγκαταστάσεις και σύγχρονο ιατρικό-μηχανολογικό εξοπλισμό, τη λειτουργία για πρώτη φορά Ογκολογικής Μονάδας στην οποία γίνονται χημειοθεραπείες, την υλοποίηση του Κληροδοτήματος Μπαφέρου, την εγκατάσταση στο παλιό Νοσοκομείο για πρώτη φορά πλήρους συστήματος Πυρασφάλειας, προσλήψεις Γιατρών με ειδικότητες που δεν υπήρχαν ποτέ κατά το παρελθόν, Ογκολόγου, Γαστρεντερολόγου, Νευρολόγου, ιοπαθολογοανατόμου, Δερματολόγου. Έχει διατελέσει Διευθυντής Τραπεζικών Καταστημάτων (Πειραιώς, Εγνατίας-Μαρφίν-Λαϊκής, Ιονικής)με πρωτιές στα αποτελέσματά τους και υπεύθυνος 115 Καταστημάτων στην Αθήνα στα θέματα ΕΣΠΑ. Υπήρξε μέλος του Δ.Σ της Δ.Ε.Υ.Α.Χ από το 2014-2019. Είναι μέλος του Δ.Σ. του Συνδέσμου Φίλων του Νοσοκομείου Χαλκίδας, μέλος των Συλλόγων: Γιάννης Σκαρίμπας, Θέατρο Χαλκίδας, Κανήθου, Ποντίων οι Κομνηνοί & Πελοποννησίων, ποδοσφαιρικών Ομάδων Χαλκίδας και Προποντίδας (πρώην ποδοσφαιριστής της).Με αίσθημα ευθύνης, αγάπης και αγωνίας για τον τόπο μας, ως επικεφαλής της Δημοτικής Κίνησης ΝΕΟ ΞΕΚΙΝΗΜΑ ένωσε τις δυνάμεις του με τη Δημοτική Κίνηση του Γιώργου Σπύρου και προέκυψε η Δημοτική Κίνηση ΑΜΕΣΑ - ΝΕΟ ΞΕΚΙΝΗΜΑ προκειμένου να μπει οριστικό τέλος στην υπάρχουσα παρακμή των χαρισματικών περιοχών μας, με υποψήφιο Δήμαρχο τον Γιώργο Σπύρου.

Editorial

ΕΥΒΟΙΑΣ
ΝΕΑ ΓΝΩΜΗ
eneagnomi.gr | avantes a.m.k.e.

Φίλες/Φίλοι Συνδημότες της Avantidas = Χαλκίδας

Αν διαβάζεται αυτό σημαίνει ότι έχετε στα χέρια σας την εφημερίδα ΝΕΑ ΓΝΩΜΗ η οποία είναι εκδοτικό εγχείρημα της AVANTES A.M.K.E [Αστική ΜΗ Κερδοσκοπική Εταιρεία] που ιδρύθηκε στην πληγωμένη Βόρεια Εύβοια με αποκλειστικό σκοπό να βοηθήσει τα " παιδιά ενός κατώτερου Θεού" τα ευάλωτα άτομα κ νοικοκυριά που δημιούργησε η μεγαλύτερη Πυρκαγιά στην Ιστορία της Νεότερης Ελλάδας κατακαίγοντας ένα εκατομμύριο στρέμματα ελαιοκαλλιεργειών κ Δάσους τα 680.000 δασική έκταση αναφέρει επίσημα ο Copernicos . Ως κατεξοχήν Ορεινή κ Δασική περιοχή οι Ανάγκες για Θέρμανση κ Σίτιση αλλά και Εισόδημα με το οποίο μεγάλωσαν και Σπούδασαν οι γενιές της Μετεμφυλιακής εποχής προέρχοντο από τις εκτάσεις αυτές στις οποίες σε συνδυασμό και με την οικογενειακή σχεδόν κτηνοτροφία και Μελισσοκομία είχαμε φτάσει σε ένα ανεκτό επίπεδο Επιβίωσης έστω κ εγκαταλειμμένοι όπως όλη η Ελλάδα γνωρίζει κ οι Κυβερνήσαντες παραδεχτεί στο έλεος του Θεού με ότι αυτό σημαίνει, από το να πεθαίνουμε μέσα στο Ασθενοφόρο για την προσέγγιση στο Νοσοκομείο αποκλεισμένοι στο Δερβένι μέχρι να ανοίξει ο δρόμος κατ' ευφημισμό τον αποκαλούν και Εθνική οδό Χαλκίδας Ιστιαίας !!! Από την αποφράδα εβδομάδα του Αυγούστου 2021 πριν δύο την ίδρυση κοινωνικού Φαρμακείου κ Παντοπωλείου στο χλμ. κέντρο του Δήμου Μαντουδίου - Λίμνης Αγίας Άννας που επλήγη κατά 92.6 % κ με βοήθεια των παιδιών που δεν μπορούν να φοιτήσουν στην Αθήνα ή άλλες πόλεις ώστε να φύγουν για την Ξενιτιά Μορφωμένοι όπως έχει φύγει η πρώτη Φουρνιά και όχι εργάτες ... Στην προσπάθεια μας αυτή Ελπίζουμε στην Φιλανθρωπία των Μεγάλων Χορηγών αλλά και στους Επιχειρηματίες μας όπως ήδη έχουν κάνει αναφέρω μερικούς Η DIRFYSWATER k. Σέρας , Αφοί Αγγελάκη, Άρτος Ζύμη Αλιμπινίση και άλλοι που θα τους αναφέρουμε και Ευχαριστήσουμε Δημόσια κ στη συνέχεια καθώς και τους Νέους που θα ζητήσουμε έστω και μία Εγγραφή ΜΕΛΟΥΣ – ΦΙΛΟΥ που είναι για τα Δημόσια πρόσωπα - Επιχειρήσεις κ Επιχειρηματίες 50 ευρώ και 10 ευρώ για όλους τους άλλους , με την κίνηση αυτή ανάβεται ένα κεράκι για αυτούς που σας λείπουν αλλά βοηθάτε τα μέγιστα γιατί η Χορηγίες των Μεγάλων είναι ανάλογες με τον αριθμό ΜΕΛΩΝ – ΦΙΛΩΝ .
Καλώς ανταμώσαμε , αν κάθε 1 κ 15 του μήνα δεν σας βρούμε να σας προσφέρουμε την εφημερίδα ΔΩΡΕΑΝ – FREE PRESS προβλέψαμε να μπορείτε να την βρείτε στα περίπτερα κ κέντρα τύπο με 0,50 λεπτά για τους επαγγελματίες εμείς κ εκεί τις μοιράζουμε Δωρεάν... Φίλες/Φίλοι Συνδημότες της Avantidas = Χαλκίδας Αν διαβάζεται αυτό σημαίνει ότι έχετε στα χέρια σας την εφημερίδα ΝΕΑ ΓΝΩΜΗ η οποία είναι εκδοτικό εγχείρημα της AVANTES A.M.K.E [Αστική ΜΗ Κερδοσκοπική Εταιρεία] που ιδρύθηκε στην πληγωμένη Βόρεια Εύβοια με αποκλειστικό σκοπό να βοηθήσει τα " παιδιά ενός χρόνια, τα πράγματα Βαίνουν καλώς Εναντίον μας !!! έχουν βελτιωθεί προς το Χειρότερο σε όλα τα επίπεδα δηλαδή Πεθαίνουμε κ χωρίς να κλείσει ο δρόμος το καλοκαίρι κ όχι μέσα στο πληκτικό Ασθενοφόρο αλλά στα cabriolet Φορτηγάκια ... !!!!
Ως προς την σίτιση δεν έχουμε θρηνήσει ακόμη θύματα από ασιτία κ λόγω έλλειψης πρωτεϊνών αφού τα ζωντανά δεν αντικαταστάθηκαν τα οποία δίνουν Ζωή κ Εισόδημα στον επόμενο χρόνο αλλά ούτε τα Ελαιόδεντρα που δίνουν μια σχετική καρποφορία σε 8-10 χρόνια αλλά τουλάχιστον να τα δουν να μεγαλώνουν οι 80ντάρηδες να μην φύγουν με μεγαλύτερο καημό ...
Φαινομενικά υπάρχει Ζωή για τον επισκέπτη λόγω των εργαζομένων στο Δημόσιο κ ευρύτερο τομέα, ο Ενεργός πληθυσμός οι Αγροτοκτηνοτρόφοι παραδόθηκαν Αμάχητή αφού δεν μπορούν να ορθοποδήσουν πλέον χωρίς βοήθεια από την Πολιτεία που τους υποσχέθηκε " Τρέξτε να γλυτώσετε και τα Σπίτια Ξαναφτιάχνονται" ....
Σε συνδυασμό με τα εκατομμύρια που σφυρίζουν πάνω στα κεφάλια μας κ μας Πιστώνουν έχουμε περιέλθει σε Κατάθλιψη κ δεν ξέρω αν τον επερχόμενο Χειμώνα που θα αρχίσει το Δεύτε τον τελευταίον Ασπασμόν θα είναι από Ασιτία που λέγετε Θάνατος ή από το κρύο που λέγεται Ψόφος.
Θα τα πούμε όλα Αναλυτικά με Ονόματα κ Διευθύνσεις κάθε ανά ΠΣΚύριακο από αυτό το Μετερίζι αλλά θα ήθελα να τελειώσω αυτή την Γνωριμία μας με την ενημέρωση πως μπροστά σε αυτό το Αδιέξοδο μία μικρή ομάδα ιδρύσαμε μία ΑΜΚΕ – Αστική ΜΗ Κερδοσκοπική Εταιρεία με αποκλειστικό σκοπό

κατώτερου Θεού" τα ευάλωτα άτομα κ νοικοκυριά που δημιούργησε η μεγαλύτερη Πυρκαγιά στην Ιστορία της Νεότερης Ελλάδας κατακαίγοντας ένα εκατομμύριο στρέμματα ελαιοκαλλιεργειών κ Δάσους τα 680.000 δασική έκταση αναφέρει επίσημα ο Copernicos.
Ως κατεξοχήν Ορεινή κ Δασική περιοχή οι Ανάγκες για Θέρμανση κ Σίτιση αλλά και Εισόδημα με το οποίο μεγάλωσαν και Σπούδασαν οι γενιές της Μετεμφυλιακής εποχής προέρχοντο από τις εκτάσεις αυτές στις οποίες σε συνδυασμό και με την οικογενειακή σχεδόν κτηνοτροφία και Μελισσοκομία είχαμε φτάσει σε ένα ανεκτό επίπεδο Επιβίωσης έστω κ εγκαταλειμμένοι όπως όλη η Ελλάδα γνωρίζει κ οι Κυβερνήσαντες παραδεχτεί στο έλεος του Θεού με ότι αυτό σημαίνει, από το να πεθαίνουμε μέσα στο Ασθενοφόρο για την προσέγγιση στο Νοσοκομείο αποκλεισμένοι στο Δερβένι μέχρι να ανοίξει ο δρόμος κατ' ευφημισμό τον αποκαλούν και Εθνική οδό Χαλκίδας Ιστιαίας !!!
Από την αποφράδα εβδομάδα του Αυγούστου 2021 πριν δύο χρόνια, τα πράγματα Βαίνουν καλώς Εναντίον μας !!! έχουν βελτιωθεί προς το Χειρότερο σε όλα τα επίπεδα δηλαδή Πεθαίνουμε κ χωρίς να κλείσει ο δρόμος το καλοκαίρι κ όχι μέσα στο πληκτικό Ασθενοφόρο αλλά στα cabriolet
Φορτηγάκια ... !!!!
Ως προς την σίτιση δεν έχουμε θρηνήσει ακόμη θύματα από ασιτία κ λόγω έλλειψης πρωτεϊνών αφού τα ζωντανά δεν αντικαταστάθηκαν τα οποία δίνουν Ζωή κ Εισόδημα στον επόμενο χρόνο αλλά ούτε τα Ελαιόδεντρα που δίνουν μια σχετική καρποφορία σε 8-10 χρόνια αλλά τουλάχιστον να τα δουν να μεγαλώνουν οι 80ντάρηδες να μην φύγουν με μεγαλύτερο καημό ...
Φαινομενικά υπάρχει Ζωή για τον επισκέπτη λόγω των εργαζομένων στο Δημόσιο κ ευρύτερο τομέα, ο Ενεργός πληθυσμός οι Αγροτοκτηνοτρόφοι παραδόθηκαν Αμάχητή αφού δεν μπορούν να ορθοποδήσουν πλέον χωρίς βοήθεια από την Πολιτεία που τους υποσχέθηκε " Τρέξτε να γλυτώσετε και τα Σπίτια Ξαναφτιάχνονται" ....
Σε συνδυασμό με τα εκατομμύρια που σφυρίζουν πάνω στα κεφάλια μας κ μας Πιστώνουν έχουμε περιέλθει σε Κατάθλιψη κ δεν ξέρω αν τον επερχόμενο Χειμώνα που θα αρχίσει το Δεύτε τον τελευταίον Ασπασμόν θα είναι από Ασιτία που λέγετε Θάνατος ή από το κρύο που λέγεται Ψόφος.
Θα τα πούμε όλα Αναλυτικά με Ονόματα κ Διευθύνσεις κάθε ανά ΠΣΚύριακο από αυτό το Μετερίζι αλλά θα ήθελα να τελειώσω αυτή την Γνωριμία μας με την ενημέρωση πως μπροστά σε αυτό το Αδιέξοδο μία μικρή ομάδα ιδρύσαμε μία ΑΜΚΕ – Αστική ΜΗ Κερδοσκοπική Εταιρεία με αποκλειστικό σκοπό την ίδρυση κοινωνικού Φαρμακείου κ Παντοπωλείου στο χλμ. κέντρο του Δήμου Μαντουδίου - Λίμνης Αγίας Άννας που επλήγη κατά 92.6 % κ με βοήθεια των παιδιών που δεν μπορούν να φοιτήσουν στην Αθήνα ή άλλες πόλεις ώστε να φύγουν για την Ξενιτιά Μορφωμένοι όπως έχει φύγει η πρώτη Φουρνιά και όχι εργάτες ...

Στην προσπάθεια μας αυτή Ελπίζουμε στην Φιλανθρωπία των Μεγάλων Χορηγών αλλά και στους Επιχειρηματίες μας όπως ήδη έχουν κάνει αναφέρω μερικούς Η DIRFYSWATER k. Σέρας , Αφοί Αγγελάκη, Άρτος Ζύμη Αλιμπινίση και άλλοι που θα τους αναφέρουμε και Ευχαριστήσουμε Δημόσια κ στη συνέχεια καθώς και τους Νέους που θα ζητήσουμε έστω και μία Εγγραφή ΜΕΛΟΥΣ – ΦΙΛΟΥ που είναι για τα Δημόσια πρόσωπα - Επιχειρήσεις κ Επιχειρηματίες 50 ευρώ και 10 ευρώ για όλους τους άλλους , με την κίνηση αυτή ανάβεται ένα κεράκι για αυτούς που σας λείπουν αλλά βοηθάτε τα μέγιστα γιατί η Χορηγίες των Μεγάλων είναι ανάλογες με τον αριθμό ΜΕΛΩΝ – ΦΙΛΩΝ .

Καλώς ανταμώσαμε , αν κάθε 1 κ 15 του μήνα δεν σας βρούμε να σας προσφέρουμε την εφημερίδα ΔΩΡΕΑΝ – FREE PRESS προβλέψαμε να μπορείτε να την βρείτε στα περίπτερα κ κέντρα τύπο με 0,50 λεπτά για τους επαγγελματίες εμείς κ εκεί τις μοιράζουμε Δωρεάν...

Είμαι ο **Βαγγέλης Κουκουράκης** είμαι 37 χρονών .
Είμαι Πτυχιούχος Ηλεκτρολόγος Μηχανικός .
Αποφοίτησα από το Πανεπιστήμιο Δυτικής Ελλάδος.
Ασκώ το επάγγελμα του ηλεκτρολόγου από μικρός.
Η ενασχόληση μου με τα κοινά έχει ξεκινήσει από το 2017 όταν και εκλέχθηκα μέλος του Συνδέσμου Επαγγελματιών και Βιοτεχνών Καρύστου .
Είμαι Παντρεμένος εδώ και τέσσερα Χρόνια ,διαμένω και εργάζομαι στον Δήμο Καρύστου.
Είμαι εργασιομανής, οραματιστής και άνθρωπος που του αρέσει ο σχεδιασμός και η μεθοδικότητα. Όμως είμαι και ρεαλιστής, αυτό , γιατί αντιλαμβάνομαι τι χρειάζεται μια κοινωνία για να ορθοποδήσει και να μπορέσει να αναπτυχθεί .
Η απόφαση μου να ασχοληθώ με τις αυτοδιοικητικές Περιφερειακές Εκλογές , έχει να κάνει με την αγάπη μου για τον τόπο που μεγάλωσα και ζω. Θέλω να τον δω να αναπτύσσετε , θέλω να τον δω να προοδεύει , θέλω να τον δω να ανθίζει , χωρίς δόγματα και στερεότυπα.
Η εμπιστοσύνη μου στο πρόσωπο του κ. Κώστας Μαρκόπουλος είναι αυτή που με έκανε να κατέβω για πρώτη φορά στον στίβο της πολιτικής.
Σας ζητώ να σταθούμε όλοι κόντρα στα προβλήματα που μας ταλανίζουν!!!
Και να στηρίξουμε τον Γιατρό μας.

Για μια Στέρεα Περιφέρεια Στερεάς Ελλάδος

ΣΤΕΡΕΑ ΠΕΡΙΦΕΡΕΙΑ
Κωνσταντίνος Μαρκόπουλος

Κουκουράκης Εύαγγελος
Ηλεκτρολόγος Μηχανικός

Υποψήφιος Περιφερειακός Σύμβουλος

koukourakisv@gmail.com

Αποστόλου – Υφαντή Ελένη

Η Ελένη Αποστόλου - Υφαντή είναι Αντιπρόεδρος του Εργατικού Κέντρου της Εύβοιας, Πρόεδρος του Σωματείου Ιδιωτικών Υπαλλήλων & Υπαλλήλων Γραφείου Νομού Ευβοίας. Συνδικαλίζεται στο χώρο εργασίας της για 22 συναπτά έτη και έχει τελειώσει το 2007 την ακαδημία της ΓΣΕΕ. Η Ελένη επίσης είναι Πρέσβειρα και Εκπρόσωπος στην Εύβοια του φορέα ΕΞελίσσω και έχει την ευθύνη στο Φορέα για τα θέματα: Γυναίκα και Εργασιακά Δικαιώματα / Ισότητα στο χώρο εργασίας / Σεξουαλική παρενόχληση και bullying στο εργασιακό περιβάλλον. Είναι Παντρεμένη με τον δημοσιογράφο Δημήτρη Αποστόλου και μητέρα δύο αγοριών του Χρήστου καιτου Αντώνη. Ασχολείται και η ίδια με την δημοσιογραφία, καθώς έχει αναλάβει την αρχισυνταξία στην πρωινή ενημερωτική εκπομπή "ΜΑΖΙ ΤΟ ΠΡΩΙ" στους 96,5 fm, το σταθμό των εργαζομένων και στο eviachannel.gr, προβάλλοντας κοινωνικά και εργατικά θέματα. Έχει σπουδάσει ελεύθερο σχέδιο και ασχολείται με την αγιογραφία. Πιστεύω της είναι ότι με αγώνες, προσπάθεια, εργατικότητα και υπευθυνότητα μπορούμε να κερδίσουμε και να προχωρήσουμε σε αυτό που ονειρευόμαστε. Το δικό της όνειρο είναι η Χαλκίδα να γίνει η όμορφη πόλη που αξίζει στους δημότες της.

Σπύρου Φανή

Η Φανή Σπύρου κατάγεται από το Σχηματάρι, αλλά τα τελευταία χρόνια ζει στην Χαλκίδα μόνιμα. Εργάζεται ως μεσίτρια. Έχει τελειώσει Δημόσιες σχέσεις και Επικοινωνία στο Metropolitan κολλέγιο Αθηνών. Θεωρεί πως ήρθε ο καιρός να αγωνιστούμε σαν μια Παρέα, σαν Ομάδα ώστε να συμβάλλουμε όλοι μαζί για ένα καλύτερο Δήμο. Γι' αυτό το λόγο αποφάσισε να συμπορευτεί με τον Γιώργο Σπύρου συμμετέχοντας στην ανεξάρτητη αυτή παρέα που

ΑΜΕΣΑ ΜΕ ΝΕΟ ΞΕΚΙΝΗΜΑ

θα φέρει την αλλαγή σταδρώμενα του Δήμου, ώστε ο όμορφος Δήμος Χαλκιδέων, να επανέλθει εκεί που του αρμόζει και

να αποκτήσει την χαμένη αίγλη του.

Θεοδώρα Ακριώτου

Με χαρά σας γνωστοποιώ την υποψηφιότητα μου στις δημοτικές εκλογές με την δημοτική κίνηση «ΑΜΕΣΑ- ΝΕΟ ΞΕΚΙΝΗΜΑ» με επικεφαλής και υποψήφιο Δήμαρχο Χαλκιδέων και Χαλκίδας τον Γιώργο Σπύρου.
Φαίνεται αδόκιμη η διπλή αναφορά μου, Χαλκίδα- Χαλκιδέοι/ες ωστόσο ας μου επιτραπεί καθότι έτσι μπορεί να γίνει κατανοητή πόσο σοβαρή και ουσιαστική προσπάθεια γίνεται τόσο για το αύριο του Δήμου που αγαπάμε όσο και για το αύριο των ανθρώπων που κατοικούμε σε αυτόν.Στόχος διττός: Να αποκτήσει επιτέλους η Χαλκίδα τη θέση που της αρμόζει σε αντιστοιχία με το ιστορικό- πολιτισμικό φορτίο και τα συγκριτικά πλεονεκτήματα που διαθέτει αλλά προς όφελος και σε αρμονία με τις ανάγκες των πολιτών της.Σε αυτήν την πρόκληση η ιδρυτική διακήρυξη αλλά και ο σχεδιασμός/ πρόγραμμα της δημοτικής κίνησης απαντά εμπεριστατωμένα και με επιστημονικότητα, απαντά σύγχρονα και διορατικά αλλά πάντα ανθρώπινα και συμπεριληπτικά.Προέρχομαι από τον χώρο του πολιτισμού, οι ακαδημαϊκές σπουδές μου, η δουλειά μου είναι τα Εικαστικά, οι Τέχνες - κατ' επέκταση η ματιά μου και η κρίση μου αναπόφευκτα εξετάζουν τα πράγματα υπό αυτό το πρίσμα, το περιβάλλον, τον χώρο μου, την πόλη μου. Ταυτόχρονα όμως ασχολούμαι με πάθος με τα κοινά και την πολιτική σε όλες τις εκφάνσεις της και από κάθε θέση. Είμαι μέλος του ΣΥΡΙΖΑ ΠΣ, στις προηγούμενες εθνικές εκλογές ήμουν υποψήφια βουλευτής Εύβοιας και από το 2019 είμαι Περιφερειακή Σύμβουλος ΠΕ Εύβοιας με ατζέντα το περιβάλλον, την κοινωνική πολιτική και την δίκαιη ανάπτυξη. Στην παρούσα κοινωνικοπολιτική συγκυρία θεωρώ αναγκαίο περισσότερο από ποτέ η Τοπική Αυτοδιοίκηση και ο Δήμος να αναλάβει πρωτοβουλίες πρόνοιας για τους πολίτες της, να αναπτύξει δομές αλληλεγγύης για τις ευάλωτες κοινωνικές ομάδες και κοινωνικές υπηρεσίες που θα δημιουργούν στον πολίτη το αίσθημα ότι δεν είναι μόνος του, ότι ο Δήμος του τον αισθάνεται και μπορεί να του παρέχει ένα δίχτυ προστασίας. Μαζί και ΑΜΕΣΑ λοιπόν πάμε να διεκδικήσουμε τη νέα Χαλκίδα. Αντάξια της Ιστορίας της και της πολιτιστικής κληρονομιάς της, με όραμα, με οικολογικό και κοινωνικό πρόσημο. Πάμε μαζί να κάνουμε το ΝΕΟ ΞΕΚΙΝΗΜΑ με συμμετοχικές διαδικασίες, διαφάνεια και χρηστή δημοσιοοικονομική διαχείριση.

ΠΡΟΣ ΘΕΣΜΙΚΟΥΣ ΠΑΡΑΓΟΝΤΕΣ

κ. Περιφερειάρχα κ Αντιπεριφερειάρχα κ.κ. Δήμαρχοι του Νομού μας κ Αγαπητοί Χορηγοί που μας δώσατε το χέρι να σηκωθούμε, με ευγνωμοσύνη κ βουρκωμένα μάτια σας λέμε Βοηθήστε μας κ να Ζήσουμε.

Με την ενημερωτική μας επιστολή θέλουμε να σας πούμε χωρίς φόβο, παθος κ κομματική πρόθεση πως μετά από 2 χρόνια από την Συμφορά μας τιποτα δεν έχει αλλάξει στην Πληγωμένη Βόρεια κ κυρίως στο Δημο ΜΑΛΙΑΝ για τους ξεσπιτωμένους – κατεστραμενους Ανθρώπους τα " παιδιά ενός κατωτερου Θεου" και έχουν περιέλθει ομαδικά σε κατάθλιψη.
Η Περιβόητη Ανασυγκρότηση όπως αποδείχθηκε αφορούσε 77 μελέτες εκατομμυρίων και αφορούν έργα τα οποία όταν και όποτε υλοποιηθούν από εμας όπως μας είπε ο κ. Μπένος όταν μας χαιρέτησε δηλαδή από Εθνικούς Πόρους δηλαδή ΠΟΤΕ όπως δεν έγινε και ο οδικός Άξονας -δρόμος που έφτασε στο στάδιο της Ανάθεσης και ο αλήστου μνήμης Γ. Σουφλιάς τον ενέταξε σε Εθνικούς Πόρους αντί στο ΕΣΠΑ το οποίο και δεν το απορρόφησε εκείνη την χρονιά....
Τόσο οι Μελέτες από την Επιτροπή Μπένου όσο και η υλοποίηση των Λιμναζόντων έργων που έχουν καθυστερήσει επί όλων των Κυβερνήσεων όπως τα Αλιευτικά καταφύγια τα οποία θα έχουν μόνο Τουριστική Αξιοποιηση πλέον αφου οι Ψαράδες μας κατεστρεψαν τα καΐκια για μια Ευρωπαϊκή επιδότηση, και όχι μόνο δεν θα φέρουν κάποιο εισόδημα αλλα δεν θα βγάζουν τα έξοδα διαχείρισης.

Ο ορίζοντας ήταν θολός και έγινε Μαυρος για τις Ζωές μας ...
Η παχυδερμη γραφειοκρατία έδωσε με καθυστέρηση μία αστεία προκαταβολή από τις Αστείες αποζημιώσεις στους Ελαιοπαραγωγούς, που απορροφήθηκαν απο την πρωτοφανή Ακρίβεια και δεν μπόρεσαν να κάνουν τις αναφυτεύσεις των κτημάτων ώστε να τρέχουν τα 10-12 χρόνια που αρχίζει μια αξιόλογη απόδοση ελαιοκάρπου ..
Η αποζημιώσεις των ξεσπιτομένων και αυτές απορροφήθηκαν από το κόστος Ζωής και σπουδών των παιδιών και εγγονών τους, απόδειξη πως κανείς δεν έχει σπιτωθεί με ανακαίνιση ή κατασκευή.
Μπροστά στο Αδιέξοδο αυτό και χωρίς Ελπίδα από πουθενά μια ομάδα Ανθρώπων αποφασίσαμε και σηκώσαμε τα μανίκια να βοηθήσουμε τα περήφανα γηρατειά που τοσα προσέφεραν στην χώρα να τα βοηθήσουμε να πάνε στην ώρα τους με Αξιοπρέπεια εκεί που πιστεύουν πως δεν βασιλεύει η Αδικία και η Ανισότητα ...

Ο Θάνατος από φαγητό και από το κρύο λέγεται Ψόφος όπως των Ζώων...
Εμείς θα κάνουμε μια προσπάθεια σηκωθήκαμε απο τους καναπέδες και είμαστε αποφασισμένοι να τους συμπαρασταθούμε ζητώντας βοήθεια από τους έχοντες που δεν απεμπόλησαν τα Ελληνοχριστιανικά ιδεώδη όσο ψηλά κι αν έφτασαν και πολλοί έχουν ιδρύσει Φιλανθρωπικά Ιδρύματα και βέβαια από τους Δήμους την περιφέρεια και την Κυβέρνηση που ως ελάχιστο φόρο τιμής θα βάλουν το χέρι στην τσέπη εξάλλου από τον Ιδρώτα και το Αίμα τους έχει προέλθει και αυτή η δυνατότητα.
Ιδρύσαμε μια ΑΜΚΕ = Αστική ΜΗ Κερδοσκοπική Εταιρεία την AVANTES τιμώντας έτσι τους προγόνους μας που 600 π.χ. κατά τον όμηρο πρωτοκατοικησαν στο Νησί μας σύμφωνα με το γράμμα του νόμου όπως ακριβώς σύστησε η Ευρωπαϊκή Ένωση και η Χώρα μας εναρμονίστηκε αφου διεπίστωσε πως η Κρατική Αρωγή προς τους έχοντας άμεση Ανάγκη είναι λίγη και κυρίως βραδυκίνητη..

Η Ιδρυση Κοινωνικού Σ/Μαρκετ και Φαρμακείου στην Στροφυλιά ως χλμ κέντρο του Δήμου μας θα απαλύνει την φτωχεια, τον πόνο και το κρύο και με Υποτροφίες που θα αποσπάσουμε από Δημόσια και Ιδιωτικά ΙΕΚ θα συμπαρασταθούμε στις Νέες Γενιές κ με στεγαστική υποστήριξη ώστε να σπουδάσουν και να πάρουν το δρόμο της Ξενιτιάς πτυχιουχοι όπως έφυγε και η πρώτη φουρνιά και διαπρέπει ήδη στην Γερμανία κυρίως στο κλάδο της Υγείας!!
Επίσης όπως κάθε Πίεση γεννά ιδέες για την Αυτοσυντήρηση και με το σκεπτικό την ανίατη όπως φαντάζει αρρώστια της Ανεργίας αποφασίσαμε και είμαστε σίγουροι πως θα την εξαλείψουμε για όλους , Άντρες , Γυναίκες , παιδιά , εγγόνια, .ανεξαρτήτου ηλικίας με ένα ως φαντάζει εξαρχής Φιλόδοξο πρόγραμμα αλλά Ρεαλιστικό - Πραγματοποιήσιμο λόγω του πάθους κ της Εμπειρίας μας...
Η κατάσταση αυτή τη στιγμή είναι ως εξής:
Όλοι μας Ανεξαιρέτως διανύσαμε το δεύτερο χρόνο κ μπαίνουμε στον τρίτο χειμώνα ψευτο περνώντας με τα παρακλάδια απο τα ελαιόδεντρα και αδειάσαν οι τρακάδες απο καυσόξυλα εμείς που τροφοδοτούσαμε την Αττική κατά 70% σε πεύκο – καυσόξυλα κ πορευόμασταν με τα τζάκια μας και τις σόμπες για μαγείρεμα και ψήσιμο ψωμιου, και ένα σημαντικό συμπλήρωμα του οικογενειακού μας Εισοδήματος.
Οι λαδίκες και τα πιθάρια στέγνωσαν από Λαδάκι σε εμάς κ κυρίως λόγω της Λαδομάνας Αγίας Άννας που ήμασταν η περιοχή που δεν φάγαμε αλάδωτη φασολάδα και χόρτα ουτε στην κατοχή ....
Τα τελευταία πεύκα τα πήραν τα Συνεργεία – δεν αντέχουν πάνω από δύο χρόνια ήδη έπεσαν τα παρακλάδια και άρχισαν και τα δέντρα και τα απομακρύνει ο Δήμος πλησίων των δρόμων,τα ελαιόδεντρα τα πήραν τα Συνεργεία για να ετοιμάσουν τα κτήματα για αναφυτευση ελαιοδέντρων έχουν μεγάλο κόστος για τον εκριζομό κ το μπάζωμα των λάκκων.
Η Εναλλακτική είναι ΜΟΝΟΔΡΟΜΟΣ λόγω και της ακρίβειας του Ηλεκτρικου και του πετρελαίου να προμηθευτούμε εισαγόμενα - Βουλγάρικα από τις Μάντρες της Αττικής με 24% ΦΠΑ και 20-25 ευρώ μεταφορικά δηλαδή ακριβότερα κατά 40-50 ευρώ το κυβικό και απο τους κατοικους των βορείων προαστίων της Αθήνας .

Ως θερμοί θιασώτες της Κινέζικης φιλοσοφίας που λέει " Μην δίνεις ψάρια στον φτωχό θα τα φάει την ίδια μέρα, αλλά μάθε τον να

Ψαρεύει" ... αποφασίσαμε να μάθουμε να ψαρεύουν όλοι οι Συνδημότες..
ΘΑ ΕΞΑΛΕΊΨΟΥΜΕ ΔΕΝ ΘΑ ΜΕΊΩΣΟΥΜΕ ΑΠΛΩΣ ΤΗΝ ΑΝΕΡΓΙΑ =Μήτηρ πάσης κακίας.
Εξασφαλίσαμε μια Σημαντική ποσότητα καυσόξυλων στην Βουλγαρία και κοστολογίσαμε υπολογίζοντας και ένα μικρό κέρδος για την Δραστηριότητα της ΑΜΚΕ ώστε τεμαχίζοντας και συσκευαζοντας ένα TIR 24 τόνων να παρακρατουν τους 4 τόνους = 10 χωρικά κυβικά για τις οικογενειακές τους ανάγκες και τα υπολοιπα να τα πουλάνε στους Συγγενείς, Φίλους Συγχωριανούς ώστε να καλυφθούν όλοι ...
Όλοι τους έχουν τρακτέρ και εξοπλισμό τσεκουράκια σχισιματος και ο τεμαχισμός αλλά κυρίως η συσκευασία δεν χρειάζεται τεχνική και μυϊκή δύναμη, μπορεί να την κάνει και η γιαγιά μόλις δει ότι παίρνει μισό ευρώ για να γεμίσει ένα 10kg τσουβαλάκι, που στο Ηλιοβασίλεμα της Ζωής της ξανά άνοιξε βιβλιαράκι βερεσέ σε παντοπωλείο και Φαρμακείο αλλά και οι σπουδαστές που θα φεύγουν με τα έξοδα τους στις πόλεις που σπουδάζουν.
Τα 10 κυβικά ανά αυτοκίνητο ισοδυναμουν με 1.000 ευρώ και είναι δουλειά μίας εβδομάδας στα 6 αυτοκίνητα θα παραλάβουν ένα ως αντιπαροχή να γεμίσει η αυλή τους με έσοδο ετήσιας Σύνταξης και αυτό μπορεί να γινει όσες φορές θέλουν.

Είναι Ευκαιρία και οι Νέοι που εκπαιδευτηκαν απο το ΙΔΡΥΜΑ ΝΙΑΡΧΟΣ – ΝΕΑ ΓΕΩΡΓΙΑ - ΝΕΑ ΓΕΝΙΑ θα συνασπισθουν και να μεγαλουργησουν διότι δεν έχουν κεφάλαιο πέρα από την μικροχρηματοδότηση των 5.00 ευρώ από το ιδρυμα που δεν αντιστοιχεί ουτε για την περιφραξη του κτήματος για να γινει π.χ. ένα Θερμοκήπιο ενός εκατομμυρίου -το μικρότερο - και με τόσους κινδύνους από αρρώστιες φυτών και τιμή πώλησης που έχει συμπιεστεί.
Το μέλλον είναι αδιαπραγμάτευτο, όσο υπάρχει Ζωή θα υπάρχει η ανάγκη της Θερμανσης!!

Ξεκινάμε από την Δημοτική Αρχή η οποία βρέθηκε στο Μάτι του κυκλώνα και παρόλες τις διαβεβαιώσεις της Κυβέρνησης δεν έχει τιθασεύσει την Ανεργία που κληρονόμησε, δεν εννοούμε θέσεις τους Διορισμους κ Συμβάσεις Ορισμένου χρόνου ή την προσωρινή απασχόληση των Μηχανημάτων, αλλά τις Παραγωγικές αυτές που φέρνουν την Πραγματική Ανάπτυξη κ φυσικά πληρώνονται και οι προαναφερόμενοι .
Φίλες κ Φίλοι Συνδημότες τέρμα η Αντιπολίτευση του καφενείου, θα θέσουμε προ των ευθυνών τους όλους τους Θεσμικούς παράγοντες να καταλάβουν πως δεν υπάρχει άλλη λύση, ΑΝ έχουν είναι ΕΥΠΡΟΣΔΕΚΤΗ να την Υλοποιήσουμε αρκεί να πρόκειται για την Πραγματική Αναγέννηση του τόπου μας δηλαδή ΑΥΤΗ Η ΔΡΑΣΤΗΡΙΟΤΗΤΑ κ Η ΦΥΤΕΥΣΗ ΕΛΑΙΟΔΕΝΤΡΩΝ ΑΠΟ ΤΟ ΤΕΛΕΥΤΑΊΟ ΠΕΎΚΟ ΜΕΧΡΙ ΤΟ ΚΥΜΑ κ ΠΟΥΛΩΝΤΑΣ ΤΟ ΛΑΔΑΚΙ ΣΕ ΣΥΣΚΕΥΑΣΊΑ 100ML .

ΕΔΏ είμαστε να σας ακουσουμε κ να Αξιολογήσουμε την Πρόταση σας κ αν είναι καλύτερη να την Υλοποιήσουμε , δεν διεκδικουμε Δάφνες αλλά κ δεν μπορουμε να ζήσουμε με Πικροδάφνες ...
Ειδικά για τους Πολιτικους μας έχουμε ανοίξει φάκελο για την Συμπεριφορά τους ξεκινώντας απο τον υφυπουργό της Πυρκαγιάς Κεδίκογλου που πούλαγε Ελπίδες στην Νέα Γενιά πως η επιδότηση του ΕΣΠΑ 2024 -29 - ΘΑ ΈΦΤΑΝΕ ΣΤΟ 100% για τον πρωτογενή τομέα τις Αγροτοκτηνοτροφικές Μονάδες που τους ΕΝΔΙΑΦΈΡΕΙ κ είναι η ΜΌΝΗ ΕΛΠΊΔΑ να μείνουν στο τόπο τους κ τελικά είναι 40-60 % όση κ για τους Τσιφλικάδες της ΚΡΗΤΗΣ κ της ΛΑΡΙΣΑΣ ...Την Απάντηση την έλαβε στην κάλπη που παρά την άνοδο του κόμματος βγήκε στο τσακ τελευταίος κ λόγω της γνωστής καραμπολας του νόμου βγήκε κ η κα Καραμπατσώλη κ κομπάζει πως βγήκε Δεύτερος ..

Για την Φέρελπι εν Δυνάμει κυρία Σοφία Νικολάου να μας εκπροσωπήσει ΝΤΕ κ ΚΑΛΑ στο Κοινοβούλιο μας γιατί την έστειλε ο Μητσοτάκης κ μας θεώρησε Τσιφλίκι της ο ίδιος της έδωσε κόκκινη κάρτα γιατί έβαλε το δάχτυλο στο βάζο με το μέλι τόσο νωρίς αλλά Αθωωθηκε μεν Αλλα οι Έλληνες που ζουν στην Ελλάδα λένε πως Αθωώθηκε γιατί Κυβερνουσε η Νέα Δημοκρατία κ πως αν Κυβερνουσε ο Πολάκης που την Σεντράρησε δεν θα Αθωωνοταν ας μην λέμε γνωστά παραδείγματα αλλά ας πάμε στο Ενδιαφέρον που έχει επιδείξει για την Πληγωμένη Βόρεια Εύβοια που ειναι ΑΠΟΛΥΤΩΣ ΤΙΠΟΤΑ μέχρι τώρα κ τελικά αποδείχτηκε κ Εχθρική ως να εκτρέφει Αβυσαλέο Μίσος για τον Άνθρωπο γενικότερα αφου της ζητήσαμε την πιό απλή κ ανέξοδη βοήθεια να παραδώσει Αίτημα μας στην Πρεσβεία της Βουλγαρίας δίπλα στο σπίτι της, και αποταθήκαμε σε αυτή γιατί πριν λίγες μέρες μας μοστράρησε μία Φωτό στον κήπο της εν λόγω Πρεσβείας με το Ανώτερο προσωπικό να πλέει σε πελάγη Ευτυχίας .. και ΟΧΙ δεν μας το έκανε αλλά δεν μας ΑΠΑΝΤΗΣΕ μέχρι σήμερα ... Στον κατάλληλο χρόνο θα δειτε το email μας.
Άρα δεν κινούμαστε από ταπεινά - αντιπολιτευτικά Αισθήματα όταν λέμε πως ανοίξαμε Φάκελο κ ότι πράξει ο καθένας τα αντιστοιχα κ χειρότερα θα λάβει !! κ καμία κ κανέναν δεν εκλιπαρουμε ζητάμε την αυτονόητη Αλληλεγγύη όπως δείχνουν οι Επιχειρηματίες μας κ πολύς κόσμος αλλά κ οι μη Έχοντες μας λένε δυο λόγια παρηγοριάς ...
Ήδη τρεις επικρατέστεροι υποψήφιοι για τις ΔΗΜΤΟ συμφώνησαν σε κοινή επιστολή που θα παραδοθεί στην Εκλογική Επιτροπή του Κόμματος στον κατάλληλο χρόνο με ΒΕΤΟ να μην συμπεριληφθούν και οι δύο στο ψηφοδέλτιο στις επόμενες εκλογές που θα είναι και οι κρισιμότερες του κόμματος κ λόγου φυσιολογικής φθοράς για οποιαδήποτε Κυβέρνηση οπότε θα είναι καταλυτική....

Όσοι θέλετε και φυσικά μπορείτε σας παρακαλούμε με βουρκωμένα μάτια και καρδιά πάλλουσα από συγκίνηση να Αγκαλιάσετε αυτό το Θεάρεστο εγχείρημα μας για την Πραγματική Αναγέννηση της Πληγωμένης Βόρειας Εύβοιας.
Τέλος υποσχόμαστε να λαμπρύνουμε την ιδέα των ΜΚΟ ανεβάζοντας στο site μας και στην εφημερίδα μας την ΝΕΑ ΓΝΩΜΗ τις Δραστηριότητες μας κ την Αξιοποιηση της προσφοράς σας μέχρι το τελευταίο ευρώ..
Η ετήσια Συνδρομή για τα Δημόσια πρόσωπα Επιχειρηματίες κ Επιχειρήσεις είναι 50 ευρώ το χρόνο και για όλους τους άλλους 10 ευρώ - [μία Λαμπάδα ή ένα κερί για τους Ανθρώπους σας που σας λείπουν] ....

Με τις καλύτερες Ευχές μας
κ' Ευχαριστίες
Ávantes a.m.k.e - voriaevia sos
Ν. ΕΚΠΡΟΣΩΠΟΣ ΠΕΤΣΑΒΑΣ ΓΙΩΡΓΟΣ
petsavas@gmail.com - tel 6977747478
ΕΘΝΙΚΗ ΤΡΑΠΕΖΑ 40800272003
IBAN GR 9011040800000408002720 03

επιμένουμε

Στην καρδιά της Ελλάδας

info@eneagnomi.gr

ΕΧΟΥΜΕ Κ' ΛΕΜΕ

Γεώργιος Κελαϊδίτης
Επιχειρηματίας - Αντιπεριφερειάρχης Εύβοιας
Υποψήφιος Περιφερειακός Σύμβουλος Εύβοιας

Γεώργιος Φλώκος
Οικονομολόγος - Στέλεχος Δ.Ο.Υ. Χαλκίδας
Υποψήφιος Περιφερειακός Σύμβουλος Εύβοιας

Απόστολος Κουφός
Αστυνομικός - Υποστράτηγος ε.α.
Υποψήφιος Περιφερειακός Σύμβουλος Εύβοιας

Σπυρίδων Ραπτάκης
Προϊστάμενος Εθελοντικού Πυροσβεστικού Κλιμακίου Ψαχνών
Υποψήφιος Περιφερειακός Σύμβουλος Εύβοιας

Κυπαρισσία (Σίσσυ) Καραμάνου
Ναυτιλιακή Πράκτορας
Υποψήφιο Περιφερειακή Σύμβουλος Εύβοιας

Παναγιώτης Μάλλιος
Διευθυντής ΕΛΤΑ Ερέτριας - Πρόεδρος ΔΕΕΠ Εύβοιας
Υποψήφιος Περιφερειακός Σύμβουλος Εύβοιας

Νικόλαος Λυσιγάκης
Διεθνολόγος - Σύμβουλος Πολιτικής & Επικοινωνίας
Υποψήφιος Περιφερειακός Σύμβουλος Εύβοιας

Νικόλαος Γεροκωνσταντής
Δικηγόρος
Υποψήφιος Περιφερειακός Σύμβουλος Εύβοιας

Θεοδόσης Γεωργουλόπουλος
Επιχειρηματίας
Υποψήφιος Περιφερειακός Σύμβουλος Εύβοιας

Μαρία Αναγνώστου
Αρχιτέκτων Μηχανικός - MSc Σχεδιασμός & Ανάπτυξη Τουρισμού & Πολιτισμού - Αντίχης Πολιτισμού ΠΣΤΠ
Υποψήφια Περιφερειακή Σύμβουλος Εύβοιας

Λάμπρος Αντωνίου
Επιχειρηματίας
Υποψήφιος Περιφερειακός Σύμβουλος Εύβοιας

Κωνσταντίνος Βαρδακώστας
Επιχειρηματίας - Αντίχης Καινοτομίας, Νέων Τεχνολογιών & Ψηφιακής Διακυβέρνησης ΠΣΤ
Υποψήφιος Περιφερειακός Σύμβουλος Εύβοιας

Κωνσταντίνος Πνευματικός
Αστυνομικός - Δημ. Σύμβουλος Διρφύων - Μεσσαπίων
Υποψήφιος Περιφερειακός Σύμβουλος Εύβοιας

Κωνσταντίνος Μπαρούτας
Επιχειρηματίας - Ιδιοκτήτης «Μπαρουτόξυλο»
Υποψήφιος Περιφερειακός Σύμβουλος Εύβοιας

Θεόδωρος Ρουμελιώτης
Επιχειρηματίας - Πρόεδρος Συλ. Ξενήλων Αιδηψού & Β.Εύβοιας
Υποψήφιος Περιφερειακός Σύμβουλος Εύβοιας

Κωνσταντίνος Λάμπρου
Υποστράτηγος ε.α. ΕΛ.ΑΣ.
Υποψήφιος Περιφερειακός Σύμβουλος Εύβοιας

Κωνσταντίνος Γαλάνης
Καθηγητής Φυσικός - Επιχειρηματίας - Εντ. Σύμβουλος Παιδείας ΠΣΤΕ
Υποψήφιος περιφερειακός σύμβουλος Εύβοιας

Ηλίας Μπουρμάς
Δικηγόρος - Εντ. Σύμβουλος Τουρισμού, Αθλητισμού & Εθελοντισμού ΠΣΤΕ
Υποψήφιος περιφερειακός σύμβουλος Εύβοιας

Δρ. Γεώργιος Χαλιώτης
Ιατρός Παθολόγος - Διαβητολόγος - Συντονιστής-Δ/ντής Παθολογικής Κλινικής Γ.Ν. Χαλκίδας
Υποψήφιος περιφερειακός σύμβουλος Εύβοιας

Ευαγγελία Μιμίκου
Δικηγόρος Παρ' Αρείω Πάγω - Νομική Σύμβουλος ΔΕΥΑΧ
Υποψήφια Περιφερειακή Σύμβουλος Εύβοιας

Παρασκευή (Βούλα) Αγιοστρατίτη
Έμπορος - Πρόεδρος Ομοσπ. Εμπορίου & Επιχειρηματικότητας Βόρειας - τ. Πρ. Επιμελητηρίου Εύβοιας
Υποψήφια Περιφερειακή Σύμβουλος Εύβοιας

Ευάγγελος Κούκουζας
Επιχειρηματίας - Αντίχης Επιχειρηματικότητας & Εξωστρέφειας ΠΣΤΕ
Υποψήφιος Περιφερειακός Σύμβουλος Εύβοιας

Ευάγγελος Χαϊνάς
Κοινωνιολόγος - Εγκληματολόγος - Ελεύθερος Επαγγελματίας
Υποψήφιος Περιφερειακός Σύμβουλος Εύβοιας

Δρ. Ευάγγελος Φαλίδας
Ιατρός Χειρουργός Γ.Ν. Χαλκίδας - Διδάκτωρ Ιατρικής Σχολής Πανεπιστημίου Ιωαννίνων
Υποψήφιος Περιφερειακός Σύμβουλος Εύβοιας

Ελένη Μπαμπά
Εκπαιδευτικός - Ερευνήτρια
Υποψήφια Περιφερειακή Σύμβουλος Εύβοιας

Ελένη Γεωργάκαινα - Λάζου
Ελ. Επαγγελματίας - Ιδιοκτ. πρακτορείου ΕΛΤΑ - τ. Αντιδ. Δήμου Μαντουδίου Λίμνης Αγ. Άννας
Υποψήφια Περιφερειακή Σύμβουλος Εύβοιας

Βασιλική Ρόγκα
Καθηγήτρια & Ιδιοκτήτρια Κέντρου Ξένων Γλωσσών - πρ. Επιμελ. Σύμβουλος
Υποψήφια Περιφερειακή Σύμβουλος Εύβοιας

Δημήτριος Βουρδάνος
Πτυχ. Νομικών - Οικονομικών Επιστημών ΑΠΘ - Αναπληρωτής Περιφερειάρχης ΠΣΤΕ
Υποψήφιος Περιφερειακός Σύμβουλος Εύβοιας

Δημήτριος Παπαβασιλείου
Οικονομολόγος- τ. Υπάλληλος ΔΟΥ Χαλκίδας & ΔΟΥ Ιστιαίας - Πολύτεκνος - Ιερομόναχος
Υποψήφιος Περιφερειακός Σύμβουλος Εύβοιας

Δημήτριος Βερνέζος
Αγιογράφος - Θεολόγος
Υποψήφιος περιφερειακός σύμβουλος Εύβοιας

Αναστάσιος Βελισσαρίου
Χημικός Μηχανικός - Οινολόγος - Msc - Πρόεδρος Αγροδιατροφικής Συμπραξής ΠΣΤΕ
Υποψήφιος περιφερειακός σύμβουλος Εύβοιας

Ανδρέας Τοουλιάς
Ορθοπεδικός Χειρουργός - Εντ. Σύμβουλος ΠΣΤΕ για διαχείριση της πανδημίας & των επιπτώσεών της
Υποψήφιος περιφερειακός σύμβουλος Εύβοιας

Αμφιτρίτη Αλημπατέ
Φιλόλογος - Τ. Δήμαρχος Δήμου Ερέτριας
Υποψήφια περιφερειακή σύμβουλος Εύβοιας

επιμένουμε
Στην καρδιά της Ελλάδας
φάνης σπανός

Αντωνία Βαθάκου
Συμβολαιογράφος
Υποψήφια Περιφερειακή Σύμβουλος Ευβοίας

694 4555 548 • 22220 91544 info@epimenoume2023.gr
vathakouantonia@gmail.com
Antonia Vathakou @antonia_vathakou antonia vathakou

Ο ΦΑΝΗΣ ΕΠΙΜΕΝΕΙ ΣΤΕΡΕΑ ΜΕ ΧΡΥΣΕΣ ΜΕΤΑΓΡΑΦΕΣ !!!!

επιμένουμε
Στην καρδιά της Ελλάδας

Ο ΑΝΔΡΕΑΣ ΔΑΒΡΗΣ ΠΕΡΙΟΔΕΙΑ ΣΕ ΦΙΛΟΥΣ & ΣΥΝΑΔΕΛΦΟΥΣ

επιμένουμε
Στην καρδιά της Ελλάδας
φάνης σπανός

Ανδρέας Δαύρης
Ιατρός Ορθοπεδικός
Επιμελητής Γ.Ν. Θηβών
Περ. Σύμβουλος Εύβοιας
Υποψήφιος Περιφερειακός Σύμβουλος ΕΥΒΟΙΑΣ
694 38 39 789
andreasdavris11@gmail.com

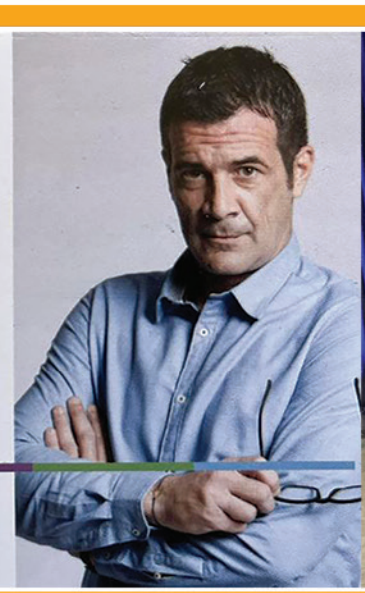

Παπαδά Βασιλική

Ονομάζομαι Παπαδά Βασιλική του Παναγιώτη και της Ελευθερίας. Γεννήθηκα και μεγάλωσα στη Κόρινθο.
Έχω σπουδάσει ορθολογική διαχείριση ξενοδοχειακών και εμπορικών επιχειρήσεων και νοσηλευτική που πάντα αγαπούσα.
Ειμαι σύζυγος του Δημη τρίου Τσάκαλου απο την Τριάδα Ευβοίας και έχω αποκτήσει 3 υπέροχα παιδιά. Τον Παναγιώτη 26 ετών, απόφοιτος Β.φυσικοθεραπευτή, τον Στέλιο 25 ετων που εκτελεί καθήκοντα στην Ελληνικη αστυνομία και το Σταύρο 8 ετών μαθητή στο δημοτικό σχολείο Διρφύων.
Έζησα και εργάστηκα για 14 χρόνια στο νησί της Λέρου στα Δωδεκάνησα, στο Κρατικό Θεραπευτήριο Λέρου, receptionist σε ξενοδοχειακές μονάδες και σε ίδρυμα αποασυλοποίησης στα Αθίκια Κορινθίας.
Τα τελευταία 11 χρόνια κατοικώ στη κοινότητα Καθενών Ευβοίας όπου ασχολούμαι και με την τοπική αυτοδιοίκηση, προσπαθώντας να βάλω το δικό μου λιθαράκι στην αντιμετώπιση των όποιων προβλημάτων αντιμετωπίζει..
Τα τελευταία 3 χρόνια, εργάζομαι στο Κέντρο Υγείας Ψαχνών ως νοσηλεύτρια.
Ως μητέρα έχω έντονο το αίσθημα ευθύνης απέναντι σε όλα τα παιδιά και την κοινωνία όπου μεγαλώνουν και ως νοσηλεύτρια και άνθρωπος της συνεισφοράς για τον συνάνθρωπο είμαι ευαισθητοποιημένη στο τομέα της υγείας και των ατόμων με ειδικές δεξιότητες.
Η απόφαση μου να ασχοληθώ με τα κοινά δεν είναι απλά μια επιλογή, είναι το χρέος μου απέναντι στα παιδιά μας, στους συμπολίτες μου και το τόπο που επέλεξα να ζω και να εργάζομαι.
Λόγω της επαγγελματικής μου ενασχόλησης, έρχομαι καθημερινά σε επαφή με ανθρώπους όλων των ηλικιών και γνωρίζω πως βλέπουν το τόπο μας και τα προβλήματα που υπάρχουν. Ξερω καλά ότι η επίλυση τους δεν είναι απλή υπόθεση και η ενασχόληση με τα κοινά απαιτεί κόπο και χρόνο, όμως θεωρώ απαραίτητη την ενεργοποίηση κάθε πολίτη με σκοπό την βελτίωση της καθημερινότητας του τόπου αυτού
Με αίσθημα λοιπόν ευθύνης και απόλυτης επίγνωσης δέχτηκα τη πρόταση να είμαι στο πλάι του Γιάννη Μπουροδήμου ως υποψήφια δημοτική σύμβουλος με το συνδυασμό ΜΕΣΣΑΠΙΑΚΗ-ΠΑΡΑΔΙΡΦΥΑ-ΣΥΝΕΡΓΑΣΙΑ.
Με εναν άνθρωπο που επιλέγει να κάνει έργα και πράξεις από το να λέει μόνο λόγια. Με την εμπειρία του στην αυτοδιοίκηση αλλά καί το δημιουργικό του αποτύπωμα της δημαρχιακής του θητείας (1998 – 2014), είναι ο πλέον ικανός να ηγηθεί και να υλοποιήσει τα μέγιστα για το δήμο μας!
Γι αυτό ζητώ να με στηρίξετε σε αυτή τη προσπάθεια και να μου δώσετε την ευκαιρία να προσφέρω κι εγώ σε όλους εμάς έναν καλύτερο, σύγχρονο Δήμο.
Με εκτίμηση

Υποψήφια Δημοτική Σύμβουλος

ΜΕΣΣΑΠΙΑΚΗ - ΠΑΡΑΔΙΡΦΥΑ ΣΥΝΕΡΓΑΣΙΑ
ΔΙΡΦΥΩΝ - ΜΕΣΣΑΠΙΩΝ
ΥΠΟΨΗΦΙΟΣ ΔΗΜΑΡΧΟΣ ΓΙΑΝΝΗΣ ΜΠΟΥΡΟΔΗΜΟΣ
ΒΑΣΙΛΙΚΗ ΠΑΠΑΔΑ ΤΣΑΚΑΛΟΥ
ΥΠΟΨΗΦΙΑ ΔΗΜΟΤΙΚΗ ΣΥΜΒΟΥΛΟΣ
Νοσηλεύτρια Κ.Υ. Ψαχνών
Τ.: 6977 145 214 Vassiliki Papada
vassiliki_papada@hotmail.com

Γκίζαλη Χριστίνα

Υποψήφια Δημοτικός Σύμβουλος Δήμου Χαλκιδέων 2023 ΑΜΕΣΑ ΝΕΟ ΞΕΚΙΝΗΜΑ - ΣΠΥΡΟΥ / ΤΖΑΦΕΡΟΥ
Ιδρυτικό μέλος στην εταιρεία Σύλλογος Αλυσίδα Προσφοράς & Αλληλεγγύης / Ευβοίας.
Τόπος διαμονής: Χαλκίδα Τόπος καταγωγής: Χαλκίδα Ονειρεύομαι μια Νέα , Ευέλικτη & Ανθρώπινη πόλη . Μια πόλη που θα σέβεται τους πολίτες .
Αγαπητοί φίλοι και φίλες . Πρώτη μου προτεραιότητα θα είναι ο πολίτης αυτής της πόλης . Όπως γνωρίζετε , αγωνίζομαι για μια Νέα , Ευέλικτη & Ανθρώπινη πόλη . Μια πόλη προσιτή σε άτομα με ιδιαιτερότητες . Μια πόλη που θα σέβεται τους πολίτες . Μπορεί να είμαστε διαφορετικοί αλλά προπάντων είμαστε όλοι ΙΣΟΙ .
Δεσμεύομαι ότι θα συμβάλλω έμπρακτα , με την εργατικότητα ,την υπευθυνότητα και την θέληση που με διακρίνει να γίνει η Χαλκίδα μια ανθρώπινη πόλη με σεβασμό στον Δημότη και ειδικότερα στις ευπαθείς ομάδες και στα άτομα με ειδικές ανάγκες.Αναδεικνύουμε την ιστορικότητα του Δήμου μας. Η Ανθηδώνα ήταν ομηρική Βοιωτική πόλη στα παράλια του βορείου Ευβοϊκού κόλπου. Δυστυχώς σήμερα δεν υπάρχει ούτε μία πινακίδα που να σε κατευθύνει . Για το που είναι ο ναός της Περσεφόνης και η πρωτοχριστιανική εκκλησία, των πρώτων μεταχριστιανικών αιώνων. Τα ερείπιά της βρίσκονται περίπου 15 χιλιόμετρα βορειοδυτικά της Χαλκίδας. Πρώτη αναφορά για την πόλη κάνει ο Όμηρος στην Ιλιάδα και συγκεκριμένα στην ραψωδία Β', στον κατάλογο των Πλοίων
Η Ανθηδώνα αποτελούσε το λιμάνι (επίνειον) των Θηβών στον βόρειο Ευβοϊκό. Με τις ανασκαφές που έχουν πραγματοποιηθεί έχουν βρεθεί σημαντικά αρχαιολογικά ευρήματα, μεταξύ των οποίων και ναός της Περσεφόνης. Επίσης έχει βρεθεί και πρωτοχριστιανική εκκλησία, των πρώτων μεταχριστιανικών αιώνω
Η πόλις επήλθε σε παρακμή κατά τη διάρκεια της Βυζαντινής περιόδου, λόγω των επιδρομών πειρατών. Αυτό ανάγκασε τους κατοίκους της να αποτραβηχτούν προς το εσωτερικό και συγκεκριμένα στις βόρειες υπώρειες του όρους Μεσσάπιο (σημερινή ονομασία Κτυπάς) και να ιδρύσουν έναν κτηνοτροφικό οικισμό που αποτέλεσε τον πυρήνα της σημερινής κοινότητας των Λουκισίων. Με το σχέδιο "Ιωάννης Καποδίστριας" το 1997, η ευρύτερη

περιοχή των βοιωτικών ακτών που γειτνιάζουν με τον πορθμό του Ευρίπου κοντά στη πόλη της Χαλκίδας και βρέχονται από τον βόρειο Ευβοϊκό κόλπο, ονομάστηκαν Δήμος Ανθηδώνας. Ανήκουν γεωγραφικά στην Βοιωτία, αλλά νομαρχιακά υπάγονται στον νομό Ευβοίας. Ο σύγχρονος Δήμος Ανθηδώνας περιλαμβάνει τα δημοτικά διαμερίσματα της Δροσιάς -το οποίο είναι και η πρωτεύουσα του Δήμου- και το δημοτικό διαμέρισμα των Λουκισίων, επίσης περιλαμβάνονται οι οικισμοί της Ξηρόβρυσης,το Οντάθι στη περιοχή της Ριτσώνας των Σκροπονερίων και της Υλίκης.

Γεραμάνη Ιωάννα

Η Γεραμανη Ιωάννα Γεννήθηκε στο Βασιλικό Ευβοίας και κατοικει στο Λευκαντί τα τελευταία 23 χρόνια
Είναι πτυχιούχος Α.Ε.Ι του τμήματος Διοίκησης Επιχειρήσεων και Οργανισμών της Σχολής Κοινωνικών Επιστημών
Υπηρέτησε στο Υπουργείο Οικονομικών από το 1995 και έως το 2000 στην Γενική Γραμματεία Πληροφοριακών Συστημάτων(Γ.Γ.Π.Σ)
Από το 2000 έως σήμερα Υπηρετεί στην ΑΑΔΕ-Δ.Ο.Υ Χαλκίδας ως οικονομικος υπάλληλος
Είναι αντιπρόεδρος του Συλλόγου Εργαζομένων στις ΔΟΥ των Νόμων Βοιωτίας -Ευβοιας.
Ήταν μέλος συλλόγου εθελοντών ενεργών πολιτών .
Είναι ενεργό μέλος του ΠΕΣΒ Βασιλικού

Ειναι κόρη του αείμνηστου Νίκου Γεραμανη που είχε διατελέσει τερματοφύλακας και πρόεδρος του Α.Ο.Φ Ληλα Βασιλικου και της Κικής Γεραμανη οι οποίοι διατηρούσαν για πολλά χρόνια εμπορικό κατάστημα στο Βασιλικό Ευβοίας .
Είναι παντρεμένη με τον Κώστα Τσακαλη και έχουν αποκτήσει μια κόρη την Σοφία
Είναι η πρώτη φορά που ασχολείται με τις Δημοτικες εκλογές ως υποψηφια σύμβουλος με τον συνδιασμό ΑΜΕΣΑ για τον Δήμο Χαλκιδέων
Με γνώμονα την αγάπη της για τον τόπο της προτίθεται να πράξει τα μέγιστα έχοντας ως κύριο μέλημα την διευκόλυνση της καθημερινότητας των πολιτων συνάμα με την βιοτικη, πολιτιστική και οικονομική αναβάθμιση του Δήμου μας στο επίπεδο που του αξιζει.
Ο Δήμος μας χρήζει ΑΜΕΣΑ νέο ξεκίνημα με τον Γιώργο Σπύρου!

Από τον εισαγόμενο πληθωρισμό, στην... απληστία

Καύσιμα κ τρόφιμα φθηνότερα στην Ευρώπη κ Κύπρο αθροιστικά τα κέρδη των δύο διυλιστηρίων στην Ελλάδα εκτοξεύθηκαν από τα 665 εκατομμύρια ευρώ το 2021, κοντά στα τρία δισ. ευρώ το 2022 !!!

Από τον εισαγόμενο πληθωρισμό, στην... απληστία. Καύσιμα κ τρόφιμα φθηνότερα στην Ευρώπη κ Κύπρο αθροιστικά τα κέρδη των δύο διυλιστηρίων στην Ελλάδα εκτοξεύθηκαν από τα 665 εκατομμύρια ευρώ το 2021, κοντά στα τρία δισ. ευρώ το 2022 !!!

Τα puss δεν αποτελούν λύση τον καρκίνο δεν τον αντιμετωπίζεις με Ασπιρίνες ...

Τι φταίει για την ακραία ακρίβεια σε τρόφιμα, φρούτα και καύσιμα - Μπροστά σε δύσκολες αποφάσεις το οικονομικό επιτελείο Η κυβέρνηση μπορεί να πιστεύει και να σέβεται τους νόμους της αγοράς, αλλά τι γίνεται με τους παίκτες της αγοράς που παραβαίνουν τους νόμους του ανταγωνισμού για να αυξήσουν τα κέρδη τους;

Οι επιλογές που έχει το οικονομικό επιτελείο δεν είναι πολλές, αλλά αυτό που επείγει είναι η αντιμετώπιση του φαινομένου της έκρηξης του τιμών των τροφίμων και ειδών βασικής κατανάλωσης που ανεβαίνουν για 18 μήνες συνέχεια και μάλιστα με διψήφιο ποσοστό, όταν ο πληθωρισμός (γενικός δείκτης τιμών καταναλωτή) έχει υποχωρήσει τον Αύγουστο στο 3,4%.

Όπως τονίζει ο κ. Χατζηδάκης αυτό που έχει αποφασιστεί είναι η παράταση του «market pass» για τους φθινοπωρινούς μήνες -Σεπτέμβριο, Οκτώβριο ίσως και Νοέμβριο-, της επιδότησης των λογαριασμών ηλεκτρικού ρεύματος και φυσικού αερίου καθώς και η ενίσχυση των εισοδημάτων μέσω της αύξησης του κατώτατου μισθού, των συντάξεων και των αποδοχών των δημοσίων υπαλλήλων που θα γίνουν την Πρωτοχρονιά. Ο υπουργός Οικονομικών θεωρεί ότι το πρόβλημα της ακρίβειας -εκτός από τα «πυροσβεστικά μέτρα» της στήριξης των χαμηλών εισοδημάτων με τα «pass» που είναι ένα πεπερασμένο μέτρο- μπορεί να αντιμετωπιστεί οριστικά και μόνιμα με μέτρα ενίσχυσης του ανταγωνισμού σε όλη την οικονομία και την αγορά. Δηλαδή με παρεμβάσεις που θα εντείνουν τον ανταγωνισμό στα διυλιστήρια και την αγορά καυσίμων μέχρι τα σούπερ-μάρκετ και τα περίπτερα και οι οποίες θα έχουν το χαρακτήρα μεταρρυθμίσεων. Πρός αυτή την κατεύθυνση έχει δοθεί οδηγία στην Επιτροπή Ανταγωνισμού να κάνει στοχευμένες έρευνες σε κλάδους που -κατά τα φαινόμενα- ακολουθούν εναρμονισμένες πολιτικές αλλά και να προτείνει μέτρα που μπορούν να εφαρμοστούν άμεσα στην πράξη.

Ταυτόχρονα όμως έχει κληθεί και ο υπουργός Ανάπτυξης Κώστας Σκρέκας που είναι ο καθ' ύλην αρμόδιος να εντείνει τους ελέγχους στην αγορά και να διαπιστωθεί κατά πόσο τηρούνται τα συμφωνηθέντα. Δηλαδή κατά πόσο το εμπόριο – χονδρεμπόριο και τα σούπερ μάρκετ – κρατούν τα ποσοστά κέρδους τους στα όρια που είχαν καθοριστεί με υπουργικές αποφάσεις και ουσιαστικά βρίσκονταν στα προ της πανδημίας επίπεδα ή παρακάμπτουν τους πάντες και τα πάντα με στόχο την αύξηση των κερδών τους. Από τον εισαγόμενο πληθωρισμό, στην... απληστία Είναι πλέον κοινή (και επίσημη) διαπίστωση ότι το φαινόμενο της πληθωριστικής κρίσης μπορεί να ήταν εισαγόμενο, εξαιτίας του πολέμου του Πούτιν στην Ουκρανία στις αρχές του 2022, πλέον όμως τροφοδοτείται από την αύξηση των κερδών παραγωγών και επιχειρήσεων. . Αυτό δεν συμβαίνει σε ολόκληρη την αγορά, αλλά κυρίως στα προϊόντα που έχουν ζήτηση όπως τα τρόφιμα (στην Ελλάδα ο δείκτης τιμών τροφίμων ανεβαίνει συνεχώς με διψήφιο ποσοστό για 18 μήνες), στα φρούτα και τα κηπευτικά όπου η Ελλάδα αν και παραγωγός έχει καταγράψει ανατιμήσεις πάνω από 23% τον Ιούλιο και τον Αύγουστο, αλλά και σε βασικά είδη κατανάλωσης που αγοράζουμε στα σούπερ – μάρκετ.

Η τιμή της ελληνικής φέτας από την Ήπειρο που πωλείται στα ελληνικά σούπερ – μάρκετ από 13,90 ευρώ έως 15 ευρώ το κιλό (πλαστική συσκευασία) ενώ το ίδιο προϊόν που εξάγεται από την ίδια εταιρεία στη Γερμανία πωλείται στα σούπερ μάρκετ του Βερολίνου προς 13,50 ευρώ δηλαδή 40 λεπτά χαμηλότερα από την τιμή στην ελληνική αγορά. Αυτό δείχνει πολλά.

Κύκλοι του ΣΕΒ θεωρούν ότι από την πλευρά της βιομηχανίας δεν γίνεται κατάχρηση των συνθηκών που διαμορφώθηκαν στην αγορά μετά την πανδημία και τον πόλεμο κι ότι είναι οι βιομήχανοι είναι συγκρατημένοι στην αύξηση των περιθωρίων κέρδους, αλλά οι ίδιοι δείχνουν με το «δάχτυλο» τους έλληνες παραγωγούς και διακινητές τροφίμων, από τα γαλακτοκομικά, μέχρι τα φρούτα λέγοντας ότι «βρήκαν ευκαιρία» να αυξήσουν τις τιμές και τα εισοδήματά τους. Η κομπίνα με τα φρούτα Στους ελέγχους που γίνονται στην αλυσίδα από «το χωράφι στο ράφι» διαπιστώθηκε ότι οι έμποροι ζητούν και κόβουν παραστατικά (τιμολόγια αγοράς και δελτία αποστολής) με τιμές υψηλότερες από αυτές που στην πραγματικότητα εισπράττει ο παραγωγός, καθώς αυτό δεν έχει για τον ίδιο καμία φορολογική επίπτωση. Τα εισοδήματα τους ουσιαστικά παραμένουν αφορολόγητα. Ετσι οι τιμές πολλών προϊόντων – κυρίως φρούτα και λαχανικά, ακόμη και αλιεύματα – ξεκινούν το ταξίδι τους προς την αγορά «φουσκωμένες» από τη στιγμή που φεύγουν από το χωράφι. Ο ατελής ανταγωνισμός κατόπιν τούτων είναι σαφές ότι η βασική αιτία του προβλήματος είναι «ο ατελής ανταγωνισμός» που επικρατεί στην ελληνική αγορά. Παρά τις παρεμβάσεις που έγιναν από την εποχή των μνημονίων μέχρι και σήμερα, παρά τη φιλελευθεροποίηση της αγοράς που έγινε στο όνομα της έντασης του ανταγωνισμού, η διάρθρωση της ελληνικής οικονομίας, ίσως και το μικρό μέγεθος της αγοράς όπου γνωρίζονται όλοι με το μικρό τους όνομα, οδηγεί σε ανεξέλεγκτες για τον καταναλωτή καταστάσεις

Το πιο ακραίο παράδειγμα είναι η τιμή των καυσίμων και οι διακυμάνσεις που πάντοτε είναι ταχύτερες στην άνοδο των διεθνών τιμών και ποτέ στην κάθοδο. Κάνοντας απολογισμό του καλοκαιριού η μέση τιμή της αμόλυβδης βενζίνης στην Ελλάδα έφτασε στα 2 ευρώ το λίτρο στις 21 Αυγούστου, ενώ σε 28 νομούς κινήθηκε σταθερά πάνω από τα 2 ευρώ. Πρόκειται για την ακριβότερη τιμή βενζίνης σε ολόκληρη την Ευρωπαϊκή Ένωση.

Για λόγους σύγκρισης και επειδή η Κύπρος προμηθεύεται καύσιμα κυρίως από τα ελληνικά διυλιστήρια, η μέση τιμή της αμόλυβδης διαμορφώθηκε τον Αύγουστο στα 1,55 ευρώ το λίτρο, παρά το υψηλό κόστος των μεταφορικών και στην Βουλγαρία στα 1,35 !!!

Δεν είναι τυχαίο ότι αθροιστικά τα κέρδη των δύο διυλιστηρίων στην Ελλάδα εκτοξεύθηκαν από τα 665 εκατομμύρια ευρώ το 2021, κοντά στα τρία δισ. ευρώ το 2022, γεγονός που οδήγησε την κυβέρνηση στην έκτακτη φορολόγηση του μέρους των υπερκερδών, προκειμένου να χρηματοδοτήσει το fuel pass,αυτό στα Απλά Ελληνικά που τα κατέχουμε, ΟΤΑΝ ΠΑΙΡΝΕΙΣ ΚΑΤΙ ΑΠΟ ΤΟΝ ΚΛΕΦΤΗ ΕΙΣΑΙ ΚΛΕΠΤΑΠΟΔΟΧΟΣ ...

Ιωάννης Σούλας

Ο Ιωάννης Σούλας γεννημένος στην Γενική Κλινική Άγιος Νικόλαος του πατέρα του, Σπυρίδωνα Σούλα, στην Χαλκίδα το 1971, είναι μόνιμος κάτοικος Χαλκίδας. Είναι πτυχιούχος Τεχνολογίας Γεωπονίας Φυτικής Παραγωγής στην Λάρισα, με εμπειρία και εργασία στην έρευνα βιολογικής καταπολέμησης παθογόνων με αιθέρια έλαια και έρευνα σχετικά με την επίδραση αλατότητας εδαφών στην φυτρωτική ικανότητα των σπόρων, στα εργαστήρια του University of Wolverhampton το 1998. Από το 2004 εκπαιδεύεται από την ιδιωτική εταιρεία ασφαλίσεων Interamerican και εργάζεται ως ασφαλιστικός και επενδυτικός σύμβουλος. Από το 2013 είναι ιδιοκτήτης πρακτορείου ασφαλειών στο κέντρο της Χαλκίδας, "ασφαλίΖΕΙΝ φυσικά". Είναι παντρεμένος με την Μαριέττα Σκουμπρή, ιδιοκτήτρια εμπορικού καταστήματος με είδη σπιτιού (livingznv) στο κέντρο της Χαλκίδας, και πατέρας δύο τέκνων 19 και 6 ετών. Είναι μέλος της Χορωδίας της Ιεράς Μητροπόλεως Χαλκίδας και της Χορωδίας Cantus. Επιθυμεί με την εργασία και την δημιουργικότητά του να συμβάλει στην ανάπτυξη της διευρυμένης πόλεως της Χαλκίδας, λαμβάνοντας υπόψιν την διαχείρισή του εντός του αστικού ιστού περιβάλλοντος. Με κίνητρο τον τουρισμό να φτιάξουμε μία πόλη, όπου πρώτα θα διαβιούν οι πολίτες της με υποδομές, για χαρούμενα παιδιά, ενήλικες, υπερήλικες & αδύναμες ομάδες. Βιώνοντας ενεργά την ανάπτυξη και την κυκλική οικονομία του τόπου με εξωστρέφεια να χαράξουμε μία νέα πορεία ΑΜΕΣΑ, χωρίς πολλά λόγια.

Κυριάκος (Κάκος) Τοκπασίδης

Υποψήφιος Δημοτικός σύμβουλος Δ.Ε. Χαλκιδέων

Ο Κυριάκος (Κάκος) Τοκπασίδης ζει και εργάζεται στη Χαλκίδα. Εργάζεται στον ιδιωτικό τομέα ως υπεύθυνος πωλήσεων στην ΣΤΑΘΟΠΟΥΛΟΣ Ι.Γ. ΙΚΕ, ως Ραδιοφωνικός Παραγωγός αλλά και ως υπεύθυνος διαφημιστικού τομέα στον JUST RADIO 93.0 fm.

Είναι άριστος γνώστης πληροφορικής και μιλάει αγγλικά. Είναι κατασκευαστής και κάτοχος σελίδας στο Internet μουσικού περιεχομένου. Είναι έγγαμος και έχει ένα παιδί.

Είναι πτυχιούχος Μηχανικός ΤΕΙ Αθηνών, Σχολή Τεχνολογικών Εφαρμογών, Τμήμα Ενεργειακής Τεχνολογίας. Έχει εργαστεί, μεταξύ άλλων, στη Δ.Ε.Η. Παράρτημα Χαλκίδας στον υποτομέα Μελετών (Μεταφορά – Διανομή Ηλεκτρικής Ενέργειας). Κατέχει Πιστοποιητικό Ελεγκτού Ι.Κ.Τ.Ε.Ο (ΤΕΙ Πειραιά) και έχει παρακολουθήσει πρόγραμμα Κατάρτισης: «Τεχνίτες Εγκαταστάσεων Διανομής Φυσικού Αερίου με Αγωγούς Αστικών Δικτύων».

«Η αγάπη για την πόλη που μεγάλωσα και ζω και η αγάπη για τον πανέμορφο Δήμο μας, με οδήγησαν στην απόφαση να συμμετέχω στη δημοτική ομάδα της Έλενας Βάκα, του ανθρώπου που γνωρίζω καλά και εκτιμώ, της Δημάρχου που εμπιστεύομαι.

Με διάθεση προσφοράς και δημιουργίας, είμαι έτοιμος να δώσω ότι μου ζητηθεί για να φέρουμε τον Δήμο Χαλκιδέων, ακόμα πιο ψηλά και να τον επενδύσουμε με την καλύτερη αυτοδιοικητική μουσική».

Αλλάζουμε - Συνεχίζουμε
Έλενα Βάκα

επιμένουμε
Στην καρδιά της Ελλάδας
φάνης σπανός

Χρυσάντα Τριανταφύλλου

Στο «εγώ» κρύβονται χιλιάδες πράγματα, στο «εσύ» εκατοντάδες, μα στο «μαζί» αμέτρητα!

ΕΠΙΧΕΙΡΗΜΑΤΙΑΣ-EVENT PLANNER-BLOGGER-MARKETER
ΙΔΡΥΤΗΣ ΓΝΩΣΤΟΥ ΔΙΑΔΙΚΤΥΑΚΟΥ ΚΑΤΑΣΤΗΜΑΤΟΣ WWW.MISSVANITY.GR
ΑΠΟΦΟΙΤΟΣ ΤΜΗΜΑΤΟΣ ΔΙΟΙΚΗΣΗΣ ΕΠΙΧΕΙΡΗΣΕΩΝ ΚΑΙ ΜΑΡΚΕΤΙΝΓΚ

Υποψήφια περιφερειακή σύμβουλος Ευβοίας

6984866116
linebycrysanta@yahoo.gr

Η δραστήρια υποψήφια Περιφερειακή σύμβουλος Χρυσάντα Τριανταφύλλου είναι όπως έχει απο πολλούς χαρακτηριστεί αγωνίστρια, μια γυναίκα που παλεύει κα μάχεται πάντα με χαμόγελο για το κοινό καλό του τόπου. Η κ. Τριανταφύλλου είναι μία ανήσυχη επιχειρηματίας, έτσι πήρε την απόφαση να συμπορευτεί με τον Φάνη Σπανό μιάς και την ενδιαφέρει ο πολιτικός πολιτισμός, καθώς ο πολιτισμός όπως πιστεύει και η ίδια μας δείχνει στοιχεία της ποιότητας των ανθρώπων. Οι διαπροσωπικές σχέσεις, αλλά και η προσφορά στον συνάνθρωπο άλλωστε είναι ένας από τους λόγους που είναι τόσο αγαπητή.

"Με τον Μακαριοτάτο Αρχιεπίσκοπο Αθηνών και πάσης Ελλάδος κ. Ιερώνυμο και τον Σεβασμιώτατο Μητροπολίτη Χαλκίδος κ.Χρυσόστομο για να λάβω την ευλογία τους για φωτεινή πορεία ζωής σε όλα τα επίπεδα"
Εξέφρασε η Χρυσάντα Τριανταφύλλου μέσα απο τον λογαριασμό της στο Facebook

επιμένουμε
Στην καρδιά της Ελλάδας
φάνης σπανός

Χρυσάντα Τριανταφύλλου

Με πίστη στο όραμα!

ΑΜΕΣΑ
ΓΙΩΡΓΟΣ ΣΠΥΡΟΥ

Ανθηδόνα
Αρτάκη
Αυλίδα
Ληλάντιο
Χαλκίδα

Ιωάννου Δημήτρης
ιδιωτικός υπάλληλος φαρμακευτικής εταιρείας
Υποψήφιος Δημοτικός Σύμβουλος
δήμου Χαλκιδέων

6945066174
ioannoudid@hotmail.com

Στόχος μας
να αναζωογονήσουμε την πόλη.
Μια πόλη που καταφέρνει να συγκρατήσει τους νέους μας και να εμπλουτιστεί με τις ιδέες τους, είναι μια πόλη που έχει μέλλον.

www.amesa-chalkida.gr

ΑΝΘΗΔΟΝΑ - ΑΡΤΑΚΗ - ΑΥΛΙΔΑ - ΛΗΛΑΝΤΙΟ - ΧΑΛΚΙΔΑ

ΑΜΕΣΑ
ΓΙΩΡΓΟΣ ΣΠΥΡΟΥ

Είμαι ο **Δημήτρης Ιωάννου**, 31 ετών και εργάζομαι σε Φαρμακευτική Εταιρεία στο Σχηματάρι. Γιός του ιατρού - μικροβιολόγου **Αθανασίου Ιωάννου** και της εικαστικής φωτογράφου **Δέσποινας Πιλάτη** καθώς και εγγονός του αείμνηστου **π. Δημητρίου Πιλάτη.**
Είμαι παντρεμένος με την **Νικολέττα Καραλή** η οποία εργάζεται ως μαία στο νοσοκομείο Χαλκίδας και μαζί έχουμε αποκτήσει έναν υπέροχο γιο, τον Θανάση.
Είμαι ενεργός φοιτητής Δημόσιας Διοίκησης στο Ελληνικό Ανοικτό Πανεπιστήμιο καθώς και σπουδαστής της Βυζαντινής Μουσικής και Ψαλτικής Τέχνης.

Ανήκω στους νέους που αγαπούν πολύ το δήμο μας, και όχι σε εκείνους που θέλουν να μεταναστεύσουν. Πιστεύω πως είμαστε πολύ τυχεροί διότι μας προσφέρει απλόχερα την ομορφιά του με τις υπέροχες ακτές του, το φαινόμενο του Ευρίπου, την ιστορία του (Αυλίδα, Μάνικα, Ληλάντιο, Κάστρο Καράμπαμπα, πηγές Αρέθουσας και πολλά άλλα), την απόσταση του από την πρωτεύουσα, το αεροδρόμιο, τα λιμάνια και τις αναρίθμητες δυνατότητες του που δυστυχώς είναι ακόμα κρυμμένες.
Σκέφτηκα λοιπόν, **γιατί να προοδεύει ο Βόλος, τα Τρίκαλα, τα Χανιά, η Καλαμάτα, το Περιστέρι και να είναι δήμοι-πρότυπα και εμείς να βαδίζουμε προς τα πίσω; Αυτό θα αλλάξει!**

Ένας εκλεγμένος θα πρέπει να είναι **υπηρέτης του λαού** και να λειτουργεί με φόβο Θεού.
Η **ενσυναίσθηση**, η **διαφάνεια**, η **σεμνότητα** και η **αγάπη για το συνάνθρωπο** πρέπει να είναι οι βασικές μας αρχές!

Ανθηδόνα
Αρτάκη
Αυλίδα
Ληλάντιο
Χαλκίδα

Όνειρό μου είναι να βρεθώ σε μία θέση που να μπορώ να βοηθήσω συνανθρώπους μου, πορευμένος με τα σοφά λόγια: **«ότι γίνεται, να γίνεται για καλό».**
Ζητώ την ψήφο σας για να μου δοθεί η δυνατότητα να αποδείξω ότι μπορώ με το λόγο και τις πράξεις μου να συνεισφέρω σε μια παράταξη που με ενσυναίσθηση, καθημερινή εργασία και συνεργασία θα αλλάξει τα δεδομένα που γνωρίζαμε μέχρι σήμερα στο δήμο.
Πραγματικά πιστεύω πως η παράταξή μου θα δράσει τελείως διαφορετικά και θα αλλάξει δραστικά την ποιότητα της ζωής μας, σε αυτόν τον ευλογημένο τόπο.
Δώστε βήμα στους νέους ανθρώπους, τιμωρείστε τις αποτυχημένες εκ του αποτελέσματος πολιτικές και συμβάλλετε σε αυτό το **«καλό» ΑΜΕΣΑ!**

Γιώργος Σταυρόπουλος

Ονομάζομαι Γιώργος Σταυρόπουλος και είμαι κάτοικος της έξω Παναγίτσας εδω και 35 χρόνια.. Είμαι παντρεμένος με την Ελένη τεμελκου και έχουμε αποκτήσει δύο παιδιά... Εργάζομαι ως ιδιωτικός υπάλληλος και έχω υπάρξει ποδοσφαιριστής σε αρκετές ομάδες τοπικού ποδοσφαίρου,καθώς έχω διατελέσει και προπονητής... Βλέπω καθημερινά τα προβλήματα που αντιμετωπίζουμε στην γειτονιά μου καθώς και σε όλη την πόλη μας και δεν μπορώ να μένω άλλο αδρανής..
Η ασφάλεια και η καθαριότητα στην έξω Παναγίτσα και γενικότερα αποτελεί υψίστης σημασίας για την ευημερία και την υγεία των κατοίκων... Στους οποίους απευθύνω και από εδώ θερμή παράκληση να στηρίξουν την υποψηφιότητά μου... Θέλω να είμαι μέλος μιας δραστήριας ομάδας που ενωμένη θα αντιμετωπίζει τις προκλήσεις με αποφασιστικότητα έτσι εντάσσομαι στην παράταξη ΑΜΕΣΑ...

Ο μελισσοκόμος του Έβρου .....

Σε κάθε φωτιά που κατακαίει την επαρχία, τα ζώα, άγρια και οικόσιτα, είναι μια σίγουρη απώλεια. Αν διαβάσεις για τις μέλισσες και δεις το βίντεο του ανθρώπου από την Κίρκη Έβρου, θα καταλάβεις ότι ο μελισσοκόμος δεν έκλαιγε μόνο για το βιός του. Έκλαιγε για το μέλλον (μας) στις 23 ΑΥΓΟΥΣΤΟΥ 2023, το βίντεο του ανθρώπου από την Κίρκη Έβρου που περπατά ανάμεσα στα καμένα μελίσσια του σπαράζοντας και αποκαλώντας τις μέλισσες «ψυχούλες μου όμορφες, κοριτσάκια μου γλυκά», θα μπορούσε κάλλιστα να είναι σκηνή από ταινία του Θόδωρου Αγγελόπουλου. Ο Γιώργος είναι ένας συγκλονιστικά λυρικός σπαραγμός που δεν γίνεται να μην κινήσει το συναίσθημά σου. Μια ανατριχίλα θα τη νιώσεις μέσα σου από το σπάσιμο της φωνής, το ξέσπασμά του καθώς σε ξεναγεί στην κατεστραμμένη γη των μελισσών του, στην οποία κείτονται διάσπαρτα πια μόνο καπάκια από λαμαρίνες. Ένα σκηνικό ολοκληρωτικής διάλυσης, σαν το σκηνικό της «Μήδειας» του Φρανκ Κάστορφ που είδαμε φέτος στην Επίδαυρο. Και σαν επιστέγασμα του σπαραγμού, η ανάρτηση που συνόδευε το βίντεο.Ένα τρυφερό μοιρολόι, μια πένθιμη ερωτική επιστολή στα γλυκά κοριτσάκια του, τις μέλισσες, που τις βρήκε ο πιο σκληρός θάνατος: «Υποφέρω μόνο που σκέφτομαι πόσο γρήγορα και νευρικά κουνούσατε τα φτεράκια σας για να γλιτώσετε από τον καπνό και της φλόγες τη Βασίλισσα σας, ώστε να επιβιώσει το σμήνος σας και μετά τον θάνατο σας. Θα υποφέρω πολύ καιρό για τον άνισο αγώνα μέχρι θανάτου που δώσατε. Όσα μελισσάκια και να φτιάξω, πάντα για εσάς θα έχω ένα μαύρο κομμάτι μέσα μου. Σας ευχαριστώ για όλα, κοριτσάκια μου», έγραφε στην ανάρτηση.Πολλοί άνθρωποι χάνουν τα ζώα τους στις πυρκαγιές. Ξεκληρίζονται ολόκληρα μαντριά, απανθρακώνονται πρόβατα, αγελάδες, κότες, άλογα, γουρούνια.Σε κάθε φωτιά που κατακαίει την επαρχία, τα ζώα, άγρια και οικόσιτα, είναι μια σίγουρη απώλεια για την οποία θρηνούμε όλο και περισσότερο, ευαισθητοποιούμαστε όλο και πιο έντονα χρόνο με τον χρόνο και καταβάλλουμε προσπάθειες για να διασώσουμε όσα ζώα μπορούμε.Ίσως επειδή κατανοούμε περισσότερο από κάθε άλλη φορά τον ρόλο της πανίδας στην ανεπανόρθωτα διαταραγμένη ισορροπία της φύσης.Όταν βλέπεις τον μελισσοκόμο να κλαίει για τις μέλισσές του, δεν σε συγκινεί η σκηνή αυτή καθαυτή αλλά κυρίως οι συνειρμοί που δημιουργεί.Αυτό το μικρό έντομο είναι ένα αρχετυπικό σύμβολο της φύσης στην πιο υγιή μορφή της, εκείνη που απολαμβάνεις σε μια βόλτα στην εξοχή ή καθώς τρως ένα κομμάτι καρπούζι σε μια χωριάτικη αυλή το καλοκαίρι. Η μέλισσα που ζουζουνίζει στο μπαλκόνι σου, στη γλάστρα που κρέμεται πάνω από τη λεωφόρο της μεγαλούπολης είναι μια υπενθύμιση ότι πέρα από τα τσιμέντα υπάρχει ακόμα πράσινο και οξυγόνο για να αναπνεύσεις. Είναι η ικανοποίηση μιας ενδόμυχης ανάγκης, να ξέρουμε ότι μέσα στην έρημο υπάρχει μια όαση. Το πιο σημαντικό έμβιο ον στον πλανήτη, η μέλισσα, αποφάνθηκε πρόσφατα το Ινστιτούτο Παρατήρησης της Γης, στην τελευταία σύνοδο της Βασιλικής Γεωγραφικής Ένωσης του Λονδίνου. Χωρίς αυτές, και την επικονίαση που προσφέρουν, τα φυτά δεν θα μπορούν να αναπαραχθούν και η χλωρίδα θα αφανιστεί. Ένα σενάριο που απειλεί να γίνει πραγματικότητα, μιας και το 90% του πληθυσμού των μελισσών λέγεται ότι θα έχει εξαφανιστεί σε λίγα χρόνια, λόγω της ανεξέλεγκτης χρήσης εντομοκτόνων και φυτοφαρμάκων, της αποψίλωσης και της έλλειψης λουλουδιών. Αν διαβάσεις για τις μέλισσες του Γιώργου θα καταλάβεις ότι ο μελισσοκόμος του Έβρου δεν έκλαιγε μόνο για το βιός του.Έκλαιγε για το μέλλον (μας).

ΣΠ ΣΤΕΡΕΑ ΠΕΡΙΦΕΡΕΙΑ
Κωνσταντίνος Μαρκόπουλος

Φωτεινή - Παρασκευή Μπαφέρου
Υποψήφια Περιφερειακή Σύμβουλος Ευβοίας

fmpaferou@gmail.com

Πάμε δυνατά για την Νικη στην Περιφέρεια Στερεάς.
ΣΤΕΡΕΑ ΠΕΡΙΦΕΡΕΙΑ.
Αχειραγώγητοι και ακομματιστοι.
«Για να μας υπολογίζουν και όχι μας μας χρησιμοποιούν»

Φίλες/Φίλοι Συνδημότες της Avantidas = Χαλκίδας

Αν διαβάζεται αυτό σημαίνει ότι έχετε στα χέρια σας την εφημερίδα ΝΕΑ ΓΝΩΜΗ η οποία είναι εκδοτικό εγχείρημα της AVANTES Α.Μ.Κ.Ε [Αστική ΜΗ Κερδοσκοπική Εταιρεία] που ιδρύθηκε στην πληγωμένη Βόρεια Εύβοια με αποκλειστικό σκοπό να βοηθήσει τα " παιδιά ενός κατώτερου Θεού" τα ευάλωτα άτομα κ νοικοκυριά που δημιούργησε η μεγαλύτερη Πυρκαγιά στην Ιστορία της Νεότερης Ελλάδας κατακαίγοντας ένα εκατομμύριο στρέμματα ελαιοκαλλιεργειών κ Δάσους τα 680.000 δασική έκταση αναφέρει επίσημα ο Copernicos .Ως κατεξοχήν Ορεινή κ Δασική περιοχή οι Ανάγκες για Θέρμανση κ Σίτιση αλλά και Εισόδημα με το οποίο μεγάλωσαν και Σπούδασαν οι γενιές της Μετεμφυλιακής εποχής προέρχοντο από τις εκτάσεις αυτές στις οποίες σε συνδυασμό και με την οικογενειακή σχεδόν κτηνοτροφία και Μελισσοκομία είχαμε φτάσει σε ένα ανεκτό επίπεδο Επιβίωσης έστω κ εγκαταλειμμένοι όπως όλη η Ελλάδα γνωρίζει κ οι Κυβερνήσαντες παραδεχτεί στο έλεος του Θεού με ότι αυτό σημαίνει, από το να πεθαίνουμε μέσα στο Ασθενοφόρο για την προσέγγιση στο Νοσοκομείο αποκλεισμένοι στο Δερβένι μέχρι να ανοίξει ο δρόμος κατ' ευφημισμό τον αποκαλούν και Εθνική οδό Χαλκίδας Ιστιαίας !!! Από την αποφράδα εβδομάδα του Αυγούστου 2021 πριν δύο χρόνια, τα πράγματα Βαίνουν καλώς Εναντίον μας !!! έχουν βελτιωθεί προς το Χειρότερο σε όλα τα επίπεδα δηλαδή Πεθαίνουμε κ χωρίς να κλείσει ο δρόμος το καλοκαίρι κ όχι μέσα στο πληκτικό Ασθενοφόρο αλλά στα cabriolet Φορτηγάκια ... !!!!

Ως προς την σίτιση δεν έχουμε θρηνήσει ακόμη θύματα από ασιτία κ λόγω έλλειψης πρωτεϊνών αφού τα ζωντανά δεν αντικαταστάθηκαν τα οποία δίνουν Ζωή κ Εισόδημα στον επόμενο χρόνο αλλά ούτε τα Ελαιόδεντρα που δίνουν μια σχετική καρποφορία σε 8-10 χρόνια αλλά τουλάχιστον να τα δουν να μεγαλώνουν οι 80ντάρηδες να μην φύγουν με μεγαλύτερο καημό ...

Φαινομενικά υπάρχει Ζωή για τον επισκέπτη λόγω των εργαζομένων στο Δημόσιο κ ευρύτερο τομέα, ο Ενεργός πληθυσμός οι Αγροτοκτηνοτρόφοι παραδόθηκαν Αμάχητή αφού δεν μπορούν να ορθοποδήσουν πλέον χωρίς βοήθεια από την Πολιτεία που τους υποσχέθηκε " Τρέξτε να γλυτώσετε και τα Σπίτια Ξαναφτιάχνονται" .... Σε συνδυασμό με τα εκατομμύρια που σφυρίζουν πάνω στα κεφάλια μας κ μας Πιστώνουν έχουμε περιέλθει σε Κατάθλιψη κ δεν ξέρω αν τον επερχόμενο Χειμώνα που θα αρχίσει το Δεύτε τον τελευταίον Ασπασμόν θα είναι από Ασιτία που λέγετε Θάνατος ή από το κρύο που λέγεται Ψόφος.

Θα τα πούμε όλα Αναλυτικά με Ονόματα κ Διευθύνσεις κάθε ανά ΠΣΚύριακο από αυτό το Μετερίζι αλλά θα ήθελα να τελειώσω αυτή την Γνωριμία μας με την ενημέρωση πως μπροστά σε αυτό το Αδιέξοδο μία μικρή ομάδα ιδρύσαμε μία ΑΜΚΕ – Αστική ΜΗ Κερδοσκοπική Εταιρεία με αποκλειστικό σκοπό την ίδρυση κοινωνικού Φαρμακείου κ Παντοπωλείου στο χλμ. κέντρο του Δήμου Μαντουδίου - Λίμνης Αγίας Άννας που επλήγη κατά 92.6 % κ με βοήθεια των παιδιών που δεν μπορούν να φοιτήσουν στην Αθήνα ή άλλες πόλεις ώστε να φύγουν για την Ξενιτιά Μορφωμένοι όπως έχει φύγει η πρώτη Φουρνιά και όχι εργάτες ...

Στην προσπάθεια μας αυτή Ελπίζουμε στην Φιλανθρωπία των Μεγάλων Χορηγών αλλά και στους Επιχειρηματίες μας όπως ήδη έχουν κάνει αναφέρω μερικούς Η DIRFYSWATER k. Σέρας , Αφοί Αγγελάκη, Άρτος Ζύμη Αλιμπινίση και άλλοι που θα τους αναφέρουμε και Ευχαριστήσουμε Δημόσια κ στη συνέχεια καθώς και τους Νέους που θα ζητήσουμε έστω και μία Εγγραφή ΜΕΛΟΥΣ – ΦΙΛΟΥ που είναι για τα Δημόσια πρόσωπα - Επιχειρήσεις κ Επιχειρηματίες 50 ευρώ και 10 ευρώ για όλους τους άλλους , με την κίνηση αυτή ανάβεται ένα κεράκι για αυτούς που σας λείπουν αλλά βοηθάτε τα μέγιστα γιατί η Χορηγίες των Μεγάλων είναι ανάλογες με τον αριθμό ΜΕΛΩΝ – ΦΙΛΩΝ .

Καλώς ανταμώσαμε , αν κάθε 1 κ 15 του μήνα δεν σας βρούμε να σας προσφέρουμε την εφημερίδα ΔΩΡΕΑΝ – FREE PRESS προβλέψαμε να μπορείτε να την βρείτε στα περίπτερα κ κέντρα τύπο με 0,50 λεπτά για τους επαγγελματίες εμείς κ εκεί τις μοιράζουμε Δωρεάν...

Φίλες/ Φίλοι Άβαντες η Συμπατριώτισσά μας Αντωνίου Σταματίνα είναι μια Δυναμική παρουσία στο πλευρό του Νίκου Χαρδαλιά, οι Ψηφίζοντες στην Αττική κ στον τομέα της ξέρουμε τι πρέπει να κάνουμε ε ?? Σταύρωσον αυτήν κ Μονοσταυρία, έχει σημασία .... Καλό μας βόλι !!!

Νεολαία, Όραμα και Συμμετοχή για μια Δυναμική Αττική

Ονομάζομαι Σταματίνα Αντωνίου και θα ήθελα να μοιραστώ κάποιες σκέψεις μου μαζί σας. Είμαι 28 ετών και πιστεύω ακράδαντα ότι οι νέοι πρέπει να συμμετέχουν στα κοινά και να συνδιαμορφώνουν τις πολιτικές που αφορούν τη ζωή τους. Νέος ηλικιακά δεν σημαίνει κατ' ανάγκη πως έχει να κομίσει και νέες ιδέες. Θεμιτή σαφώς η ηλικιακή ανανέωση αλλά πρέπει να συνδυάζεται με νέες ιδέες, όραμα, στόχους και ανιδιοτέλεια.
Κατά τη διάρκεια της πορείας μου, ανακάλυψα ότι οι προσωπικές αξίες και η εμπειρία μπορούν να γίνουν το κίνητρο για τη δράση και τη συμμετοχή σε σημαντικές προκλήσεις. Με έναν συνδυασμό σπουδών στην κοινωνική ανθρωπολογία, την ιστορία και την εργασιακή ψυχολογία διαπίστωσα τη δύναμη που μπορεί να έχει η ενεργός συμμετοχή στη διαμόρφωση των πολιτικών και κοινωνικών πραγματικοτήτων.
Βλέπω το μέλλον με την ίδια αισιοδοξία και αφοσίωση που με οδήγησε στην ακαδημαϊκή μου πορεία. Ως αποτέλεσμα αυτού, αποφάσισα να κάνω το πρώτο μου βήμα στην πολιτική σκηνή. Η πεποίθηση ότι οι νέοι έχουν τη δυνατότητα να προσφέρουν φρέσκες ιδέες, όραμα, ανιδιοτέλεια, καινοτόμες ιδέες, όρεξη για δουλειά και παραγωγή προτάσεων είναι το κίνητρο που με καθοδηγεί να αναλάβω αυτήν την πρόκληση.
Στα 28 μου χρόνια, θέλω με όλες μου τις δυνάμεις να συμβάλλω ενεργά στην αντιμετώπιση των προκλήσεων που αντιμετωπίζει η κοινωνία μας. Μέσα από την προσωπική μου διαδρομή και εμπειρία, θέλω να αγωνιστώ για να έχει η νεολαία πρωταγωνιστικό ρόλο στην Περιφέρειά μας.
Συστρατεύομαι με τον Νίκο Χαρδαλιά και την παράταξη «Αττική Μπροστά», γιατί είναι μαχητικός, με μεγάλη εμπειρία στην αυτοδιοίκηση και μπορεί να φέρει αποτελέσματα που θα βελτιώσουν την καθημερινότητα των πολιτών. Δεν είναι μόνο μια πολιτική προσπάθεια, αλλά και ένα όραμα για μια Αττική που θα αναδειχθεί ακόμα περισσότερο.
Αυτή η παράταξη εξελίχθηκε στη φωνή των νέων, της ελπίδας και της συμμετοχής. Είναι ο δρόμος που επιλέγω να περπατήσω, διότι πιστεύω ότι ακριβώς εδώ βρίσκεται η ευκαιρία να βελτιώσουμε την καθημερινότητα των συμπολιτών μας προς το καλύτερο.
Μαζί με τον Νίκο Χαρδαλιά καθώς και όλους τους συνυποψηφίους και συνεργάτες, θα εργαστούμε με πάθος για μια Αττική που θα είναι πιο ζωντανή, πιο βιώσιμη και πιο ευημερούσα. Θα είμαστε η φωνή για τις πραγματικές ανάγκες των πολιτών.
Μαζί μπορούμε να διαμορφώσουμε ένα περιβάλλον που θα ευημερεί και εμπνέει κάθε πολίτη. Αυτό το ταξίδι δεν ανήκει μόνο σε μένα, αλλά ανήκει σε όλους όσους μοιραζόμαστε το όραμα για μια καλύτερη Αττική.
Ζητώ τη στήριξή σας στις 8 Οκτωβρίου 2023 για να δημιουργήσουμε βήμα προς βήμα, όλοι μαζί μια Αττική που θα είναι υπερήφανη για το σήμερα και το αύριο της. Με πίστη ότι η κάθε μέρα μετράει, και η κάθε προσπάθεια μας θα φέρνει μια ανάσα φρέσκου αέρα στην περιφέρειά μας.

Να σας συστήσω μια από τις επιλογές μου για τις επικείμενες περιφερειακές εκλογές, την υποψήφια με τον Νίκος Χαρδαλιάς, Σταματίνα Αντωνίου(εργασιακή ψυχολόγος- ανθρωπολόγος). Είναι υποψήφια στον Κεντρικό Τομέα Αθηνών και ξεχώρισα την συμμετοχή της για τους εξής λόγους: Εκπροσωπεί τη νέα γενιά, και ήδη έχει καλύψει επαγγελματικό βιογραφικό. Συζητήσαμε πολύ στην συνάντησή μας και μου άρεσε η συγκροτημένη αντίληψή της, για ποιο λόγο αν και μικρή, συμμετέχει σε μια εξαιρετικά δύσκολη εκλογική διαδικασία αλλά μου άρεσε και η φρέσκια της ματιά για το πως, εάν εκλεγεί, μπορεί να βοηθήσει στην αναβάθμιση του επιπέδου της καθημερινότητας αναφερόμενη φυσικά στην δική της γενιά που αντιμετωπίζει σοβαρά θέματα.Όπως για παράδειγμα η έλλειψη στέγασης και κυρίως η διαχρονική έλλειψη αξιοπρεπών εγκαταστάσεων για την φιλοξενία των εκτός Αθηνών φοιτητών και σπουδαστών.
Μπορείτε να μάθετε για αυτήν :https://www.stamatinaantoniou.gr

Φίλες και φίλοι, ας κάνουμε το επόμενο βήμα μαζί. Γιατί η Αττική είναι ο τόπος μας. Και αξίζει να πάει μπροστά.